

XV CONGRESSO PORTUGUÊS DE TRANSPLANTAÇÃO

24, 25 E 26 MARÇO 2021

PROGRAMA

SPT

Sociedade Portuguesa
de Transplantação
www.spt.pt

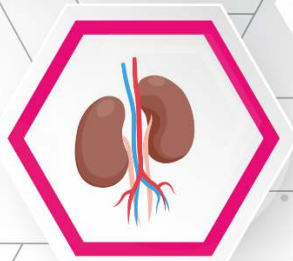
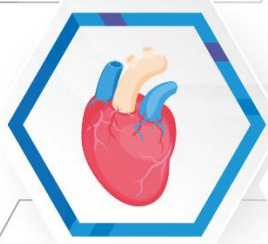
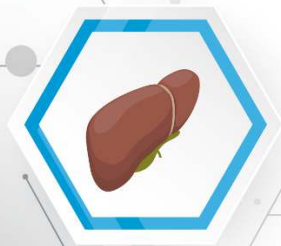

Patrocinador Ouro



Patrocinadores Bronze



Patrocinadores



DIAGNOSTICA
LONGWOOD

Bridge to Life
Europe

XV CONGRESSO PORTUGUÊS DE TRANSPLANTAÇÃO

24, 25 E 26 MARÇO 2021 - EVENTO VIRTUAL



SOCIEDADE PORTUGUESA DE TRANSPLANTAÇÃO

www.spt.pt

Direção

Presidente: Susana Sampaio

Vice-Presidente: Jorge Daniel

Tesoureiro: Cristina Jorge

Vogais: Alice Santana, David Prieto,

Lídia Santos, João Santos Coelho

Assembleia Geral

Presidente: La Salette Martins

Vogais: Rui Filipe, Manuela Almeida

Conselho Fiscal

Presidente: Aníbal Ferreira

Vogais: Inês Ferreira, Carla Damas

Comissão Organizadora e Científica

Alice Santana

Aníbal Ferreira

António Martinho

Cristina Jorge

David Prieto

Dulce Diogo

João Santos Coelho

Jorge Daniel

La Salette Martins

Lídia Santos

Margarida Ivo

Maria João Quadrado

Paulo Calvino

Rui Bergantim

Rui Dias

Sandra Tafulo

Susana Sampaio

Colaboração:



Associação Brasileira de Transplante de Órgãos



SPN

Sociedade Portuguesa
de Nefrologia

Secretariado:



NorahsEvents, Lda.

Trav. Álvaro Castelões, nº 79-2º andar-sala 9

4450-044 Matosinhos

Tel: +351 220 164 206

Email: eventos@norahsevents.pt

XV CONGRESSO PORTUGUÊS DE TRANSPLANTAÇÃO

24, 25 E 26 MARÇO 2021 - EVENTO VIRTUAL



PALESTRANTES / MODERADORES

Alexandra Borba	Lisboa	Fernando Rodrigues	Lisboa
Alexandrina Santos	Lisboa	Filipe Cardoso	Lisboa
Alice Santana	Lisboa	Filipe Luig	Lisboa
Ana Rocha	Porto	Helena Pessegueiro	Porto
Ana Santos	Lisboa	Hélio Tedesco-Silva	São Paulo
Ana Teresa Nunes	Porto	Hugo Pinto Marques	Lisboa
Ana Torres Oliveira	Coimbra	Ilka de Fátima Boin	Campinas
André Weigert	Lisboa	Inês Aires	Lisboa
Aníbal Ferreira	Lisboa	Inês Mega	Lisboa
António Alcaraz	Barcelona	Isabel Gonçalves	Coimbra
António Martinho	Coimbra	Isabel Tavares	Porto
António Mateus	Lisboa	J.Guilherme Tralhão	Coimbra
Arnaldo Figueiredo	Coimbra	Joana Marques	Lisboa
Belmiro Parada	Coimbra	Joana Tavares	Porto
Carla Rocha	Lisboa	João Eurico Reis	Lisboa
Carlo Oliveira	Almada	João Godinho	Lisboa
Carlos Bento	Coimbra	João Gonçalves	Lisboa
Catarina Bolotinha	Lisboa	João Santos Coelho	Lisboa
Catarina Romãozinho	Coimbra	João Silva	Lisboa
Célia Nascimento	Lisboa	João Silva	Porto
Claudia Weigert	Lisboa	Jorge Daniel	Porto
Cláudio Branco	Porto	Jorge Lamelas	Lisboa
David Prieto	Coimbra	Jorge Malheiro	Porto
Domingos Machado	Lisboa	José Fragata	Lisboa
Dora Sargento	Lisboa	José Huygens Parente Garcia	Fortaleza
Dulce Diogo	Coimbra	José Pedro Neves	Lisboa
Daniel Brennan	Baltimore	José Pinheiro Torres	Porto
Fernanda Trigo	Porto	José Ramón Matilla	Vienna
Fernando Caeiro	Lisboa	Judit Gândara	Porto
Fernando Macário	Aveiro	Juliana Bastos	Porto
Fernando Nolasco	Lisboa	Júlio César Wildeker	Curitiba

XV CONGRESSO PORTUGUÊS DE TRANSPLANTAÇÃO

24, 25 E 26 MARÇO 2021 - EVENTO VIRTUAL



PALESTRANTES / MODERADORES

Julio Constantino	Coimbra	Nuno Silva	Coimbra
La Salette Martins	Porto	Olivier Thauinat	Lyon
Lara Alonso	Brasilia	Paula Pico	Lisboa
Leonidio Dias	Porto	Paulo Calvinho	Lisboa
Luís Bagulho	Lisboa	Paulo Donato	Coimbra
Luís Ramalhete	Lisboa	Pedro Bravo	Almada
Luís Rodrigues	Coimbra	Pedro Correia	Coimbra
Luis Torrão	Porto	Rafael Prinz	Rio de Janeiro
Luísa Semedo	Lisboa	Raquel Mega	Lisboa
Luiz Carneiro D'Albuquerque	São Paulo	Renata Ponsirenas	Paraná
Manuel Batista	Coimbra	Renato de Marco	São Paulo
Manuel J. Antunes	Coimbra	Rita Leal	Coimbra
Manuel Pestana	Porto	Robert Liwski	Halifax
Manuela Almeida	Porto	Roberto Pinto	Porto
Manuela Bustorff	Porto	Rui Bergantin	Porto
Márcio Madeira	Coimbra	Rui Dias	Coimbra
Margarida Ivo	Lisboa	Rui Filipe	Castelo Branco
Maria Antónia Escoval	Lisboa	Rui Perdigoto	Lisboa
Maria Guedes Marques	Coimbra	Sandra Amorim	Porto
Maria João Quadrado	Coimbra	Sandra Tafulo	Porto
Mariana Reis	V.N.Gaia	Sara Gonçalves	Lisboa
Marta Crespo	Barcelona	Sofia Ferreira	Lisboa
Marta Marques	Lisboa	Susana Sampaio	Porto
Marta Neves	Lisboa	Tiago Duarte	Lisboa
Medina Pestana	São Paulo	Tiago Nolasco	Lisboa
Miguel Bigotte Vieira	Lisboa	Vanda Palmeiro	Lisboa
Miguel Ramos	Porto	Vítor Lopes	Porto
Nasrullah Undre	London	Vitor Maduro	Lisboa
Nuno Alves	Lisboa	Vítor Simões	Porto



24 de março de 2021

SALA A	14:15		Sessão de Abertura IPST – Maria Antónia Escoval SPT - Susana Sampaio
	14:30		
SALA A	14:30		Comunicações Orais 1 – RIM Moderadores: Marta Neves, Ana Teresa Nunes (CO-RIM-01 a CO-RIM-06)
	15:30		
SALA B	14:30		Comunicações Orais 2 – FÍGADO Moderadores: João Santos Coelho, Guilherme Tralhão (CO-FIG-01 a CO-FIG-05)
	15:30		
SALA C	14:30		Comunicações Orais 3 – PULMÃO Moderadores: Luísa Semedo, Paulo Calvino (CO-PUL-01 a CO-PUL-04)
	15:30		
SALA D	14:30		Comunicações Orais 4 Comunicações Breves COORDENAÇÃO Moderadores: Dora Sargento, Sandra Tafulo (CO-COORD-01 e CO-COORD-02 CB-COORD-01 a CB-COORD-05)
	15:30		
SALA A	15:30		Sessão Paralela – RIM Moderadores: André Weigert, Manuela Bustorff Transplante ABO - experiência de um centro Manuela Almeida O doente hiperimunizado - a magnitude do problema Jorge Malheiro Programa nacional de hiperimunizados - estamos preparados para começar? Sandra Tafulo
		15:30	
		16:00	
		16:30	
	17:00		
SALA B	15:30		Sessão Paralela – FÍGADO Moderadores: Raquel Mega, João Santos Coelho Caraterísticas dos doadores e associação com os resultados clínicos pós transplante hepático Filipe Cardoso Tendência e evolução das indicações para transplante hepático Rui Perdigoto Hepatite Aguda Alcoólica- Novos paradigmas na transplantação Inês Mega Seleção de doentes para transplante por CHC presente e futuro Hugo Pinto Marques
		15:30	
		15:50	
		16:15	
		16:35	
	17:00		



SALA C	15:30		Sessão Paralela – PULMÃO Moderadores: José Fragata, Paulo Calvinho
		15:30	Indicações problemáticas para transplante pulmonar - imunodeficiências e infeções víricas crónicas Luísa Semedo
		15:55	Retransplante pulmonar. Quando? Alexandra Borba
		16:20	Impacto da pandemia COVID-19 na doação de pulmão: Limitações e perspetivas futuras Fernando Rodrigues
		16:45	Discussão
	17:00		
SALA D	15:30		Sessão Paralela – COORDENAÇÃO Para onde caminhamos? Moderadores: Margarida Ivo, José Pedro Neves e Paula Pico
		15:30	Corações, não há muitos! Margarida Ivo
		15:40	O futuro do coração ou o coração do futuro? Tiago Nolasco
		15:55	Na partida deixo o coração José Pinheiro Torres
		16:10	Discussão
		16:20	Alocação renal, já está! Catarina Bolotinha
		16:30	Passou por aqui um órgão! Filipe Luig
		16:40	Cartão do transplantado à distância de um dedo Vanda Palmeiro
		16:50	Discussão
	17:00		
	17:00 17:15		Intervalo



SALA A	17:15		Sessão Plenária - COVID-19 Moderadores: Alice Santana, Leonídio Dias, Manuel Pestana
	17:15		Aspetos Ético Legais do Transplante em tempos de pandemia - Domingos Machado
	17:35		Desafios da Transplantação Renal na pandemia Medina Pestana
	18:00		
SALA A	18:00		Simpósio 
			Promovendo a qualidade dos transplantes pela monitorização personalizada
			Promovendo a qualidade dos transplantes pela monitorização personalizada Renata Ponsirenas
			Deteção Precoce de Dano Celular do Aloenxerto Renal Hélio Tedesco-Silva
			Avaliação de DNA livre de células derivado de dador em transplante renal usando AlloSeq cf-DNA Marina Reis
			The Sixth Dimension: Donor-Derived Cell-Free DNA to Differentiate Danger from non-Danger Daniel Brennan
	19:00		
SALA A	19.00		Comunicações Oraís 5 – RIM
	20:00		Moderadores: João Gonçalves, Luís Rodrigues (CO-RIM-07 a CO-RIM-12)
SALA B	19.00		Comunicações Oraís 6 – RIM
	20:00		Moderadores: Inês Aires, Célia Nascimento (CO-RIM-13 a CO-RIM-18)
SALA C	19.00		Comunicações Breves 1 - CORAÇÃO/PULMÃO
	19:30		Moderadores: Ana Santos, Manuel Batista (CB-PUL-01 a CB-PUL-02 CB-COR-01 a CB-COR-02)
SALA D	19.00		Comunicações Oraís 7 – RIM
	20:00		Moderadores: Maria Guedes Marques, Miguel Bigotte Vieira (CO-RIM-19 a CO-RIM-24)



25 de março de 2021

SALA A	14:30	<p>SYMPOSIUM</p> <p>Kidney Transplant: Humoral rejection updates Moderator: António Martinho</p> <p>The Complement System and Antibody-Mediated Transplant Rejection Olivier Thaunat</p> <p>Kidney transplantation: from antibodies to ABMR Marta Crespo</p> <p>Q&A</p>
	15:30	
SALA D	14:30	<p>Sessão Paralela – HEMATOLOGIA CLÍNICA Moderadores: Rui Bergantim, Juliana Bastos, Fernanda Trigo</p> <p>CO-HC-01- Eliminação e suspensão de dadores não relacionados de progenitores hematopoiéticos: quais as causas? Lúcia Vieira, Sofia Teixeira</p> <p>Transplante Autólogo Rui Bergantim</p> <p>Transplante Alogénico Juliana Bastos</p>
	15:30	
SALA A	15:30	<p>Sessão Paralela – RIM - Dador Vivo Moderadores: Arnaldo Figueiredo, João Silva</p>
	15:30	<p>Até onde podemos ir na aceitação de dador? Miguel Ramos</p>
	15:50	<p>Nefrectomia do dador – porta única umbilical Belmiro Parada</p>
	16:10	<p>Transplantação robótica António Alcaraz</p>
	16:35	<p>Transplante cruzado - desafios na seleção do par João Godinho</p>
	17:00	



SALA B	15:30	Sessão Paralela – FÍGADO Moderadores: Dulce Diogo, Nuno Silva
	15:30	Risco cardiovascular em transplantação hepática Carlos Bento
	15:50	Radiologia de intervenção em transplantação hepática: Próteses biodegradáveis no tratamento de estenoses biliares pós-transplante Intervenção hepática em pediatria Paulo Donato
	16:10	Preservação do enxerto: perfusão contínua hipotérmica oxigenada Júlio Constantino
	16:30	ACLF: critérios de seleção para transplante hepático Ana Torres Oliveira
17:00		
SALA C	15:30	Sessão Paralela – CORAÇÃO/PULMÃO Moderadores: José Pedro Neves, Paulo Calvino Comentadores: João Silva, Roberto Pinto
	15:30	A Ciência, a Arte e o Fascínio da transplantação José Fragata
	15:55	Transplante pulmonar na hipertensão pulmonar primária José Ramón Matilla
	16:20	Hipertensão pulmonar: Limites e manejo pré-e-pós transplantação cardíaca David Prieto
	16:45	Discussão
17:00		
SALA D	15:30	Sessão Paralela – HISTOCOMPATIBILIDADE Moderadores: António Martinho, Sandra Tafulo
	15:30	Why some patients stay in a waiting list and why others are suddenly transplanted? - a theoretical and practical explanation Luís Ramalheite
	16:00	Finding the target of anti-HLA antibodies Renato de Marco
	16:30	The Halifax crossmatch protocol: crossing safely, crossing borders Robert Liwski
	17:00	

XV CONGRESSO PORTUGUÊS DE TRANSPLANTAÇÃO

24, 25 E 26 MARÇO 2021 - EVENTO VIRTUAL



	17:00 17:15		Intervalo
SALA C	17:00 18:00		Comunicações Orais 8 – CORAÇÃO/PULMÃO Moderadores: João Eurico Reis, Marta Marques (CO-PUL-05 CO-COR-01 a CO-COR-04)
SALA A	17:15 18:00	17:15 17:30 17:45	Sessão Plenária – FÍGADO Moderadores: Júlio César Wildeker, Luís Bagulho Transplante hepático na pandemia pela Covid-19 José Huygens Parente Garcia Estratégias na descompensação hepática (ACLF) - Quando não transplantar? Luiz Carneiro D'Albuquerque Transplante hepático por carcinoma hepatocelular - Experiência Brasileira - Ilka de Fátima Boin
SALA A	18:00	18:00	Simpósio  Tratamento com fármacos NTI em contexto de pandemia Moderadora: Susana Sampaio Realidade na Europa Nasrullah Undre Experiência de um centro em Portugal Fernando Nolasco Discussão
SALA A	19:00 20:00		Comunicações Orais 9 – RIM Moderadores: Pedro Bravo, Isabel Tavares (CO-RIM-25 a CO-RIM-30)
SALA B	19:00 20:00		Comunicações Orais 10 – FÍGADO Moderadores: Isabel Gonçalves, Vítor Simões (CO-FIG-06 a CO-FIG-11)

XV CONGRESSO PORTUGUÊS DE TRANSPLANTAÇÃO

24, 25 E 26 MARÇO 2021 - EVENTO VIRTUAL



SALA C	19:00 20:00	<p style="text-align: center;">Comunicações Breves 2 - RIM Moderadores: Ana Rocha, Carla Rocha (CB-RIM-01 a CB-RIM-08)</p>
SALA D	19:00 20:00	<p style="text-align: center;">Comunicações Orais 11 – RIM/IMUNOLOGIA Moderadores: António Martinho, Susana Sampaio (CO-RIM-31 e CO-RIM-32 CO-IMU-01 a CO-IMU-04)</p>



26 de março de 2021

SALA B	13:45		Comunicações Breves 3 – RIM Moderadores: Sara Gonçalves, Rita Leal (CB-RIM-09 a CB-RIM-13)
SALA A	14:00		Comunicações Oraís 12 – DIVERSOS Moderadores: Fernando Caeiro, La Salette Martins (CO-OUT-01 CO-ENF-01 CO-RIM-33 a CO RIM-35 CO-PAN-01 a CO-PAN-04)
SALA B	14:30		Comunicações Oraís 13 – FÍGADO Moderadores: Jorge Lamelas, Cláudio Branco (CO-FIG-12 a CO-FIG-16)
SALA C	14:30		Comunicações Oraís 14 – CORAÇÃO Moderadores: Márcio Madeira, Sandra Amorim (CO-COR-05 a CO-COR-10)
SALA D	14:30		Sessão Paralela – TRANSPLANTE DE TECIDOS OCULARES Transplantação de Córnea em Portugal: o presente e o Futuro. SALA de Cultura Tecidos Oculares IPST Moderadores: Maria João Quadrado, Margarida Ivo
		14:30	Contexto da Transplantação de Córnea em Portugal Alexandrina Santos
		14:38	Registos Nacionais: Perspetiva dos Aplicadores Nuno Alves e Vitor Maduro
		14:46	Apresentação da SALA Cultura de Córneas IPST Josefina Oliveira
		14:54	Futuro Transplantação de Córnea em Portugal Maria João Quadrado e Luís Torrão
		15:02	Discussão Margarida Ivo, Maria Antónia Escoval, Helder Trindade, Ana França, Esmeralda Costa, Augusto Magalhães, Rufino Silva, Joaquim Murta, Luís Oliveira, Nuno Campos, António Limão, João Feijão, Walter Rodrigues
	16:00		



SALA A	15:30	Sessão Paralela – RIM e PÂNCREAS Moderadores: Aníbal Ferreira, La Salette Martins
	15:30	Rastreio cardiovascular nos candidatos a transplante reno-pancreático Joana Marques
	15:50	Hipocoagulação no TRP: controvérsias no período pós-operatório Tiago Duarte
	16:15	Oportunidades para os candidatos a TRP hiperimunizados Luís Ramalhete
	16:40	Transplante de rim-pâncreas e gravidez: riscos, mitos e factos Joana Tavares
17:00		
SALA B	15:30	Sessão Paralela – FÍGADO Moderadores: Jorge Daniel, Judit Gândara
	15:30	Sars Cov 2 e o Transplante Hepático Helena Pessegueiro
	16:00	Avaliação e resultados da Transplantação Hepática na NASH Vítor Lopes
	16.30	Recorrência do alcoolismo no Transplante hepático Sofia Ferreira
17:00		
SALA C	15:30	Sessão Paralela – CORAÇÃO Moderador: Manuel J. Antunes Comentadores: Pedro Correia, Tiago Nolasco
	15:30	O Modelo Português de Alocação Cardíaca: É necessário mudar? José Pedro Neves
	15:50	A utilização de doadores sub-ótimos na transplantação cardíaca José Pinheiro Torres
	16:10	Situação atual da terapia anti rejeição Manuel Batista
	17:00	16:30 Discussão



SALA D	16:00	Sessão Paralela – OSSO Moderadores: Rui Dias, Rafael Prinz
	16:00	COVID-19 e depois do adeus. O que será de diferente Rui Dias
	16:15	Processo de Autorização pela Autoridade Competente para Sangue, Tecidos, Células e Órgãos Claudia Weigert
	16:30	O que mudou e alterou na vigilância sanitária dos aloenxertos com a pandemia? Problemas futuros e soluções possíveis apontadas Lara Alonso
	16:45	O que não se fez nos aloenxertos ósseos devido à pandemia COVID-19. Problemas e soluções Rafael Prinz
	17:00	O que foi diferente por causa da COVID-19 na colheita, processamento e aplicação dos aloenxertos António Mateus
	17:15	Discussão
	17:30	CO-OSSO-Aloenxertos osteocartilagíneos frescos no tratamento de lesões focais do joelho. Estudo preliminar João Pedro Oliveira
17:40		
17:00		Intervalo
17:15		
SALA A	17:15	Sessão Plenária – RIM Registo Transplante Moderadores: Fernando Macário, Carlos Oliveira, Catarina Romãozinho
	17:15	Renal - Rui Filipe
	17:30	Cardíaco - David Prieto
	17:45	Estudo multicêntrico em doentes transplantados COVID19 positivos Susana Sampaio
18:00		

XV CONGRESSO PORTUGUÊS DE TRANSPLANTAÇÃO

24, 25 E 26 MARÇO 2021 - EVENTO VIRTUAL



SALA A	18:00		ENTREGA BOLSAS (2019) MELHOR COMUNICAÇÃO ORAL ENCERRAMENTO
	18:30		
SALA A	18.30		ASSEMBLEIA GERAL (apenas para associados SPT)

VitaSmart™

MACHINE PERFUSION SYSTEM

Simplicidade da máquina de perfusão

Sistema de perfusão hipotérmica oxigenada flexível e fácil de utilizar

- Máquina de Perfusão económica
- Sem necessidade de sangue ou produtos sanguíneos, o que reduz o custo da perfusão
- Possibilidade de transferência de dados para registos dos doentes e investigação
- Sem necessidade de pessoal adicional na monitorização do progresso da perfusão

Um sistema para fígado e rim

- Provas clínicas fortes relativamente à perfusão hipotérmica oxigenada
- Compatibilidade com protocolos HOPE (perfusão hipotérmica oxigenada) e DHOPE (perfusão hipotérmica oxigenada dupla) para fígado

Configuração e formação fáceis

- Concebido a pensar na simplicidade
- Processo de aprendizagem rápido com formação mínima
- Tamanho compacto
- Configuração fácil, rápida e simples





Comunicações Orais 1 – RIM

Quarta-Feira 24 de março

14:30-15:30

SALA A

❖ Clique sobre o título para aceder ao resumo

CO-RIM-01 - HOSPITALIZED AND OUTPATIENT KIDNEY TRANSPLANT RECIPIENTS WITH COVID-19

Inês Duarte¹; Carolina Branco¹; Cristina Outerelo¹; Ariana Azevedo¹; Iolanda Godinho¹; Maria João Melo¹; Marta Neves¹; João Albuquerque Gonçalves¹; Hugo Silva¹; Estela Nogueira¹; Sara Gonçalves¹; Alice Santana¹; José Guerra¹

1 - Centro Hospitalar Universitário Lisboa Norte

CO-RIM-02 - KIDNEY TRANSPLANT RECIPIENTS WITH DIABETES MELLITUS HAVE WORSE OUTCOMES FOR COVID-19 THAN NON-DIABETICS

Débora Dias De Lucena¹; Isabella Aguiar De Brito¹; Marina Pontelli Cristelli²; José Omar Medina-Pestana²; Hélio Tedesco Silva Jr²; Érika Bevilaqua Rangel¹

1 - Universidade Federal de São Paulo; 2 - Hospital do Rim e Hipertensão de São Paulo

CO-RIM-03 - THE IMPACT OF COVID-19 IN A RENAL TRANSPLANT UNIT

Joana Tavares¹; João Pedro Oliveira¹; Bárbara Ribeiro¹; Pedro Reis Pereira¹; Jorge Malheiro¹; Sofia Pedroso¹; Manuela Almeida¹; La Salette Martins¹; Leonídio Dias¹; António Castro Henriques¹; António Cabrita¹

1 - Serviço de Nefrologia - Centro Hospitalar Universitário do Porto

CO-RIM-04 - AVALIAÇÃO DO IMPACTO DA PANDEMIA SARS-COV 2 NOS DOENTES TRANSPLANTADOS NUMA UNIDADE DE TRANSPLANTAÇÃO RENAL

Rui Filipe Nogueira¹; Catarina Romãozinho¹; Lídia Santos¹; Luís Rodrigues¹; Maria Guedes Marques¹; Ana Belmira¹; Elisa Almeida¹; Arnaldo Figueiredo¹; Rui Alves¹

1 - Centro Hospitalar e Universitário de Coimbra (CHUC)

CO-RIM-05 - COVID-19 PANDEMIC AMONG KIDNEY TRANSPLANT RECIPIENTS IN BRAZIL: ONE YEAR AFTER.

Laila Almeida Viana¹; Marina Pontello Cristelli¹; Helen Fagundes¹; Suelen Martins¹; Kamilla Linhares¹; Bianca Cassão¹; Vega Azevedo¹; Monica Nakamura¹; Daniel Wagner Santos¹; Lucio Roberto Requião Moura²; Renato Demarchi Foresto¹; Helio Tedesco Silva¹; Jose Medina Pestana¹

1 - Hospital do Rim

CO-RIM-06 - PANDEMIA SARS-COV 2 NO TRANSPLANTE RENAL - NÃO HÁ DUAS SEM TRÊS

Rui Filipe Nogueira¹; Catarina Romãozinho¹; Lídia Santos¹; Luís Rodrigues¹; Maria Guedes Marques¹; Ana Belmira¹; Elisa Almeida¹; Arnaldo Figueiredo¹; Rui Alves¹

1 - Centro Hospitalar e Universitário de Coimbra (CHUC)



Comunicações Orais 2 – FÍGADO

Quarta-Feira 24 de março

14:30-15:30

SALA B

❖ Clique sobre o título para aceder ao resumo

CO-FIG-01 - SAFETY AND EFFECTIVENESS OF DIRECT ACTING AGENTS FOR HCV TREATMENT AFTER LIVER TRANSPLANTATION IN RIO DE JANEIRO (BRAZIL)

Laura Cristina Machado Pinto¹; Elizabeth Balbi²; Marcia Halpern²; Luciana Pereira Carius²; Joyce Roma²; Lucio Filgueiras Pacheco Moreira²; Hugo Perazzo¹

1 - Fundação Oswaldo Cruz FIOCRUZ Instituto Nacional de Infectologia (INI); 2 - Hospital Quinta Dor

CO-FIG-02 - HYPOTHERMIC OXYGENATED PERFUSION - EXPERIÊNCIA INICIAL

Júlio Constantino¹; Pedro Oliveira¹; Ricardo Martins¹; António Pinho¹; Emanuel Furtado¹; José Guilherme Tralhão¹; Dulce Diogo¹

1 - Centro Hospitalar e Universitário de Coimbra

CO-FIG-03 - A INFLUÊNCIA DA LESÃO DA VIA BILIAR NO DESENVOLVIMENTO DE ESTENOSES BILIARES NÃO ANASTOMÓTICAS PÓS-TRANSPLANTE

José Alberto Silva¹; Dulce Diogo^{1,2,3,4}; Rui Caetano Oliveira^{2,5}; Pedro Oliveira⁴; Ricardo Martins^{1,2,3,4}; José Guilherme Tralhão^{1,2,3,4}; Maria Augusta Cipriano^{2,5}; Emanuel Furtado^{2,4}

1 - Faculdade de Medicina da Universidade de Coimbra; 2 - Centro Hospitalar e Universitário da Universidade de Coimbra; 3 - Serviço de Cirurgia; 4 - Unidade de Transplantação Hepática Pediátrica e de Adultos; 5 - Serviço de Anatomia Patológica

CO-FIG-04 - IMPACTO DA RECONSTRUÇÃO DA ARTÉRIA HEPÁTICA DO ENXERTO NO DESENVOLVIMENTO DE ESTENOSES BILIARES

Ana Rita Aguiar¹; Dulce Diogo^{1,2}; Bárbara Paiva¹; José Tralhão^{1,3}; Emanuel Furtado²; Ricardo Martins^{1,2}

1 - Faculdade de Medicina da Universidade de Coimbra; 2 - Unidade de Transplantação Hepática Pediátrica e de Adultos, Centro Hospitalar e Universitário de Coimbra; 3 - Centro Hospitalar e Universitário de Coimbra

CO-FIG-05 - UTILIZAÇÃO DE PRÓTESES BIODEGRADÁVEIS NO TRATAMENTO DA ESTENOSE BILIAR PÓS TRANSPLANTE HEPÁTICO

João Simões^{1,2}; Alfredo Gil Agostinho^{2,3}; Pedro Oliveira^{2,4}; Ricardo Martins^{1,2,4}; António Pinho^{1,2,4}; Emanuel Furtado^{1,2,4}; José Guilherme Tralhão^{1,2,4}; Paulo Donato^{2,3}; Dulce Diogo^{1,2,4}

1 - Serviço de Cirurgia Geral; 2 - Centro Hospitalar e Universitário de Coimbra; 3 - Serviço de Imagem Médica; 4 - Unidade de Transplantação Hepática de Adultos



Comunicações Orais 3 – PULMÃO

Quarta-Feira 24 de março

14:30-15:30

SALA C

❖ Clique sobre o título para aceder ao resumo

CO-PUL-01 - TRANSPLANTE PULMONAR APÓS RECONDICIONAMENTO EX-VIVO

João Eurico Reis¹; Ana Sofia Santos¹; Paulo Calvinho¹; Luisa Semedo¹; João Eurico Cardoso¹; José Fragata¹

1 - Hospital de Santa Marta

CO-PUL-02 - TRANSPLANTE PULMONAR: NEOPLASIA NO PULMÃO NATIVO

Carlos Figueiredo¹; João Gomes³; Dionísio Maia¹; João Eurico²; Paulo Calvinho²; Luísa Semedo¹; José Fragata²

1 - Pneumologia Hospital Santa Marta (CHULC); 2 - Cirurgia Cardio-Torácica Hospital Santa Marta (CHULC); 3 - Cirurgia Geral (CHULC)

CO-PUL-03 - RE-TRANSPLANTE PULMONAR - A EXPERIÊNCIA PORTUGUESA

Ana Rita Costa¹; João Maciel¹; Ana Raquel Magalhães¹; Luisa Semedo¹; Paulo Calvinho¹; José Fragata¹

1 - Hospital de Santa Marta - CHULC

CO-PUL-04 - ECMO COMO PONTE PARA TRANSPLANTE EVOLUÇÃO E RESULTADOS

João Eurico Reis¹; Dionísio Maia¹; Ana Rita Costa¹; Paulo Calvinho¹; Luisa Semedo¹; Joao Cardoso¹; José Fragata¹

1 - Hospital de Santa Marta

Comunicações Orais 4 - COORDENAÇÃO

Quarta-Feira 24
de março

14:30-15:30

SALA D

❖ Clique sobre o título para aceder ao resumo

CO-COORD-01 - retirado pelo autor

CO-COORD-02 - ANÁLISE DOS ESCAPES EM UM HOSPITAL NOTIFICADOR NA REGIÃO DE UMA ORGANIZAÇÃO DE PROCURA DE ÓRGÃOS

Jéssica Monique Bellini¹; Marcelo Bonvento¹; Elaine Cantarella Lima¹; Eliana Carla De Souza Santos¹; Jerusa Gonçalves Duarte Martins¹; Carla Caroline Da Silva Alves¹

1 - Organização de Procura de Órgãos de Ribeirão Preto



Comunicações Breves - COORDENAÇÃO

Quarta-Feira 24
de março

14:30-15:30

SALA D

❖ Clique sobre o título para aceder ao resumo

CB-COORD-01 - IMPLEMENTATION AND CERTIFICATION OF ISO 9001 2015 SEAL IN HUMAN TISSUE BANK HCFMRP-USP

Carlos Alexandre Curylofo Corsi¹; Mitsuhiho Shoji²; Kátia Gabriel Scarpelini¹; Rodolfo Leandro Bento¹; Alan Vinicius Assunção-Luiz³; Álefe Saloum Cintra³; Christiane Becari¹; Luís Gustavo Gazoni¹
1 - University of São Paulo (USP) at Ribeirão Preto Medical School (FMRP), Brazil; 2 - Foundation Carlos Alberto Vanzolini, São Paulo, Brazil; 3 - University of São Paulo (USP) at Ribeirão Preto Nursing School, Brazil

CB-COORD-02 - DIFICULDADES ENFRENTADAS PELAS CIHDOTT DO INTERIOR PAULISTA NO PROCESSO DE DOAÇÃO DE ÓRGÃOS.

Elaine Cantarella Lima¹; Jéssica Monique Bellini¹; Marcelo Bonvento¹; Carla Caroline Da Silva Alves¹; Eliana Carla De Souza Santos¹; Jerusa Gonçalves Duarte Martins¹
1 - HCFMRP-USP

CB-COORD-03 - SEGURANÇA DO PACIENTE E AÇÕES DE BIOVIGILÂNCIA NO PROCESSO DE DOAÇÃO E TRANSPLANTE

Patricia Treviso¹; Janine Schirmer²; Karina Dal Sasso Mendes³; Andresa Thomé Silveira⁴; Sabrina Alves Fernandes⁴; Bartira De Aguiar Roza²
1 - UNISINOS; 2 - UNIFESP; 3 - USP; 4 - UFCSA

CB-COORD-04 - PANORAMA DAS DOAÇÕES EFETIVAS DE ÓRGÃOS NO ESTADO DO RIO GRANDE DO SUL DURANTE A PANDEMIA DA SARS-COV-2

Arthur Henrique Weiler Furlanetto¹; Rodrigo Batista Warpechowski¹; Carolina De Mello Viera¹; Giulia Filippi Mota¹; Letícia Mariel König De Souza¹; Daiane Saute Kochhann²; Dagoberto França Da Rocha²
1 - Pontifícia Universidade Católica do Rio Grande do Sul; 2 - Organização de Procura de Órgãos 2

CB-COORD-05 - NOTIFICAÇÕES DE MORTE ENCEFÁLICA DE PACIENTES COM COVID-19 NO SUL DO BRASIL

Regimara Dos Anjos¹; Rafael Rodrigo Da Silva Pimentel²; Marcelo José Dos Santos²
1 - Organização de Procura de Órgãos - OPO Maringá, Paraná, Brasil; 2 - Escola de Enfermagem da Universidade de São Paulo (EEUSP), São Paulo, Brasil



Comunicações Orais 5 - RIM

Quarta-Feira 24 de março

19:00-20:00

SALA A

❖ Clique sobre o título para aceder ao resumo

CO-RIM-07 - DESENVOLVIMENTO DE UM MODELO PARA PREDIÇÃO DA FUNÇÃO RETARDADA DO ENXERTO APÓS TRANSPLANTE RENAL COM DOADOR FALECIDO

Raquel Martins E Quinino¹; Fabiana Agena¹; Elias David-Neto¹

1 - HOSPITAL DAS CLÍNICAS DA FACULDADE DE MEDICINA DA USP (HCFMUSP)

CO-RIM-08 - AGE OF LIVING KIDNEY DONORS: DOES IT MATTER?

Cláudia Costa¹; Filipe Marques¹; Maria João Melo¹; Joana Gameiro¹; Marta Neves¹; Ariana Azevedo¹; Alice Santana¹; José Guerra¹

1 - Hospital Santa Maria, Centro Hospitalar Lisboa Norte

CO-RIM-09 - O IMPACTO DO KDPI ELEVADO NA FUNÇÃO RENAL E SOBREVIDA DO ENXERTO EM UM ANO PÓS-TRANSPLANTE EM UMA COORTE BRASILEIRA

Ricardo Martins Garcia¹; Renato Demarchi Foresto¹; Maria Amélia Aguiar Hazin¹; Ana Paula Aquino Morais¹; Julia Bernardi Taddeo¹; Bianca Cristina Cassão¹; Claudia Rosso Felipe¹; Laila Almeida Viana¹; Marina Pontello Cristelli¹; Lucio Roberto Requião Moura¹; Jose Medina Pestana¹; Helio Tedesco Silva¹

1 - Hospital do Rim

CO-RIM-10 - OUTCOMES OF LAPAROENDOSCOPIC SINGLE-SITE SURGERY IN LIVING-DONOR NEPHRECTOMY, RESULTS AT 5-YEAR FOLLOW-UP

João Pedroso Lima¹; Roberto Jarimba¹; Edgar Tavares Da Silva¹; Paulo Azinhais¹; Pedro Nunes¹; Belmiro Parada¹; Catarina Romãozinho¹; Lídia Santos¹; Arnaldo Figueiredo¹

1 - Centro Hospitalar e Universitário de Coimbra

CO-RIM-11 - IMPACTO DA PANDEMIA POR SARS-COV-2 NOS TEMPOS DE ATUAÇÃO EM TRANSPLANTAÇÃO RENAL - ESTUDO TRANSVERSAL

João Lorigo¹; Edgar Silva¹; João Lima¹; Roberto Jarimba¹; Edson Retroz¹; Pedro Moreira¹; Lorenzo Marconi¹; Pedro Nunes¹; Belmiro Parada¹; Arnaldo Figueiredo¹

1 - Centro Hospitalar e Universitário de Coimbra

CO-RIM-12 - AS BIÓPSIAS DE ENXERTOS RENAIIS SÃO SEGURAS? - ESTUDO TRANSVERSAL

João Lorigo¹; Edgar Silva¹; Manuel Lopes¹; Vasco Quaresma¹; Edson Retroz¹; Pedro Moreira¹; Lorenzo Marconi¹; Pedro Nunes¹; Belmiro Parada¹; Arnaldo Figueiredo¹

1 - Centro Hospitalar e Universitário de Coimbra



Comunicações Orais 6 - RIM

Quarta-Feira 24 de março

19:00-20:00

SALA B

❖ Clique sobre o título para aceder ao resumo

CO-RIM-13 - INTOLERÂNCIA AO ENXERTO RENAL APÓS FALÊNCIA: A EXPERIÊNCIA DE 10 ANOS DE UMA UNIDADE DE TRANSPLANTAÇÃO RENAL

Carolina Ormonde¹; Sara Querido²; André Weigert²

1 - Hospital do Divino Espírito Santo; 2 - Hospital de Santa Cruz, Centro Hospitalar Lisboa Ocidental

CO-RIM-14 - PREDICTORS OF DELAYED GRAFT FUNCTION IN KIDNEY TRANSPLANT RECIPIENTS THROUGHOUT 3 DECADES: A SINGLE-CENTER EXPERIENCE

Carolina Figueiredo^{1,2}; Mariana Fernandes³; Filipe Mira^{1,2}; Clara Pardinhas^{1,2}; Rita Leal^{1,2}; Luís

Rodrigues^{1,2}; Mariana Guedes Marques^{1,2}; Lídia Santos^{1,2}; Catarina Romãozinho^{1,2}; Carlos Bastos⁴;

Helena Sá^{1,2}; Arnaldo Figueiredo^{4,5}; Rui Alves^{1,2}

1 - Serviço de Nefrologia, CHUC; 2 - Clínica Universitária de Nefrologia, FMUC; 3 - Departamento de Matemática, Universidade de Aveiro; 4 - Serviço de Urologia e Transplantação Renal, CHUC; 5 - FMUC

CO-RIM-15 - KIDNEY TRANSPLANTATION FOLLOWING CARDIOCIRCULATORY DEATH DONORS: A 3-YEAR SINGLE CENTER EXPERIENCE

Vanessa Rebelo Dos Santos¹; Sara Fernandes¹; Carlota Ramos¹; Carlos Miranda¹; Lucas Batista¹; João Coutinho¹; José Guerra²

1 - Department of Surgery, Northern Lisbon University Hospital Centre; 2 - Department of Nephrology and Kidney Transplantation, Northern Lisbon University Hospital Centre

CO-RIM-16 - MORTALIDADE EM DOENTES SUBMETIDOS A TRANSPLANTE RENAL – EVOLUÇÃO AO LONGO DE TRÊS DÉCADAS

Sara Cardoso Fernandes¹; Ana Carina Ferreira¹; Miguel Bigotte Vieira¹; Rita Magriço¹; Patrícia Cotovio¹; Fernando Caeiro¹; Cecília Silva¹; Inês Aires¹; Marília Possante¹; Francisco Remédio¹; Aníbal Ferreira¹; Fernando Nolasco¹

1 - Hospital Curry Cabral

CO-RIM-17 - TRANSPLANTAÇÃO RENAL VINTAGE: CARACTERÍSTICAS CLÍNICAS DOS DOENTES COM SOBREVIVÊNCIA DO ENXERTO SUPERIOR A 20 ANOS – A EXPERIÊNCIA DE UM CENTRO.

Anna Lima²; Afonso Santos²; Luís Leite De Sousa¹; Célia Nascimento¹; Cristina Jorge¹; Margarida Bruges¹; Teresa Adragão¹; Domingos Machado¹; André Weigert¹

1 - Serviço de Nefrologia - Hospital de Santa Cruz, Centro Hospitalar Lisboa Ocidental; 2 - Serviço de Nefrologia - Hospital Professor Doutor Fernando Fonseca



CO-RIM-18 - TRANSPLANTE RENAL APÓS OS 60 ANOS – ANÁLISE RETROSPECTIVA DE UM CENTRO TERCIÁRIO

Joana Marques¹; Patricia Alves¹; Catarina Marouço¹; Filipa Cardoso¹; Patricia Cotovio¹; Fernando Caeiro¹; Cecília Silva¹; Inês Aires¹; Marília Possante¹; Francisco Remédio¹; Aníbal Ferreira¹; Miguel Vieira¹; Fernando Nolasco¹

1 - Serviço de Nefrologia, Hospital Curry Cabral, Centro Hospitalar e Universitário de Lisboa Central

Comunicações Breves 1 - CORAÇÃO/PULMÃO

Quarta-Feira 24
de março

19:00-19:30

SALA
C

❖ Clique sobre o título para aceder ao resumo

CB-PUL-01 - TRANSPLANTE BIPULMONAR EM DOENTE COM SILICOSE E DPOC

Zenito Cruz¹; Ana Rita Costa¹; João Eurico Reis¹; Paulo Calvino¹; José Fragata¹

1 - Centro Hospitalar Universitário de Lisboa Central

CB-PUL-02 - UM “PRESENTE” DO DADOR

Rebeca Martins Natal¹; Mariana Cabral²; João Eurico Reis²; Luísa Semedo²; Paulo Calvino²; José Fragata²

1 - Hospital Sousa Martins, Unidade Local de Saúde da Guarda; 2 - Hospital Santa Marta, Centro Hospitalar Universitário Lisboa Central

CB-COR-01 - CORONAVIRUS DISEASE 2019 (COVID-19) IN THE HEART TRANSPLANT POPULATION: A SINGLE-CENTER EXPERIENCE

Catarina Brízido¹; Marina Santos²; Bruno Rocha¹; Christopher Strong¹; Sérgio Maltês¹; António Tralhão¹; Carlos Aguiar¹; Miguel Mendes¹

1 - Hospital de Santa Cruz; 2 - Hospital Dr. Nélio Mendonça

CB-COR-02 - THREE YEAR RESULTS OF IVABRADINE TREATMENT IN A COHORT 46 HEART TRANSPLANTED PATIENTS

Manuel Batista¹; André Soeiro¹; António Canotilho¹; André Antunes¹; Carlos Branco¹; Filipe Soares¹; Pedro Correia¹; Gonçalo Coutinho¹; David Prieto¹; Pedro Antunes¹

1 - Centro de Cirurgia Cardiorácica e Transplantação de Órgãos Torácicos – Centro Hospitalar e Universitário de Coimbra - Portugal



Comunicações Orais 7 - RIM

Quarta-Feira 24 de março

19:00-20:00

SALA D

❖ [Clique sobre o título para aceder ao resumo](#)

CO-RIM-19 - SIROLIMO (SRL) VERSUS EVEROLIMO (EVR) VERSUS MICOFENOLATO (MPA) EM RECEPTORES DE TRANSPLANTE RENAL RECEBENDO INDUÇÃO COM GLOBULINA ANTI-TMÓCITO (R-ATG) E MANUTENÇÃO COM TACROLIMO E PREDNISONA

Hélio Tedesco Silva¹; [Guilherme Yokoyama](#)¹; Claudia Rosso Felipe¹; Laila Almeida Viana¹; Marina Pontello Cristelli¹; Nayara Tenório¹; Valentine Lima¹; Vega Azevedo¹; Juliana Rezende¹; Renato Demarchi Foresto¹; Monica Nakamura¹; Yasmim Dreige Dreige¹; Julia Taddeo¹; Jose Medina Pestana²
1 - Hospital do Rim; 2 - hospi

CO-RIM-20 - MODIFIED FRAILTY INDEX (MFI-11): A SIMPLE TOOL TO ACCESS FRAILTY IN OLDER KIDNEY TRANSPLANT WAITING LIST POPULATION

[Mariana Sousa](#)¹; Jorge Malheiro²; Sandra Tafulo³; Manuela Almeida²; Sofia Pedroso²; Josefina Santos²; La Salette Martins²; Leonídio Dias²; Marina Reis⁴; Ana Domingos⁵; Luísa Costa⁶; Josefa Cahombo⁴
1 - Hospital Garcia de Orta; 2 - Centro Hospitalar do Porto; 3 - Instituto Português do Sangue e Transplantação; 4 - Centro Hospitalar de V.N.Gaia/Espinho; 5 - Centro Hospitalar de Faro; 6 - Centro Hospitalar Tondela - Viseu

CO-RIM-21 - REJEIÇÃO MEDIADA POR ANTICORPOS CRÓNICA ATIVA EM TRANSPLANTADOS RENAIIS – PREDITORES DE PROGNÓSTICO

[Ana Luísa Correia](#)¹; Carolina Pimenta¹; Catarina Neves¹; Luís Rodrigues¹; Rita Leal¹; Maria Guedes Marques¹; Lídia Santos¹; Catarina Romãozinho¹; Arnaldo Figueiredo¹; Rui Alves¹
1 - Centro Hospitalar e Universitário de Coimbra

CO-RIM-22 - KIDNEY RE-TRANSPLANTATION OUTCOMES: A CASE-CONTROL STUDY

[Clara Pardinhas](#)¹; Rita Leal¹; Carolina Figueiredo¹; Teófilo Yan²; Rui Nogueira¹; Luís Rodrigues¹; Maria Guedes¹; Lídia Santos¹; Catarina Romãozinho¹; Rui Alves¹; Arnaldo Figueiredo¹
1 - Centro Hospitalar e Universitário de Coimbra; 2 - Hospital Amato Lusitano

CO-RIM-23 - USEFULNESS OF PROTOCOL RENAL ALLOGRAFT BIOPSIES

[Patrícia Alves](#)¹; Miguel Vieira¹; Mário Góis¹; Fernando Caeiro¹; Cecília Silva¹; Patrícia Cotovio¹; Inês Aires¹; Helena Sousa¹; Francisco Remédio¹; Aníbal Ferreira¹; Fernando Nolasco¹
1 - Hospital Curry Cabral

CO-RIM-24 - KIDNEY RE-TRANSPLANTATION: NOT TOO OLD FOR A SECOND CHANCE

[Clara Pardinhas](#)¹; Rita Leal¹; Carolina Figueiredo¹; Teófilo Yan²; Luís Rodrigues¹; Maria Guedes¹; Lídia Santos¹; Catarina Romãozinho¹; Rui Alves¹; Arnaldo Figueiredo¹
1 - Centro Hospitalar e Universitário de Coimbra; 2 - Hospital Amato Lusitano



Comunicações Orais 8 - CORAÇÃO/PULMÃO

Quinta-Feira 25
de março

17:00-18:00

SALA
C

❖ Clique sobre o título para aceder ao resumo

CO-PUL-05 - TRANSPLANTE PULMONAR NA HIPERTENSÃO PULMONAR PRIMÁRIA

João Santos Silva¹; Sofia Santos Silva¹; Luisa Semedo¹; Paulo Calvino¹

1 - H Santa Marta, CHULC

CO-COR-01 - CHALLENGES FACED WHILE ON HEART TRANSPLANT WAITING LIST: AN EXEMPLARY CASE

Sérgio Maltês¹; Bruno Rocha¹; Gonçalo Cunha¹; Catarina Brízido¹; Christopher Strong¹; António Tralhão¹; André Weigert²; João Sequeira Duarte³; Carlos Aguiar¹; Miguel Mendes¹; José Pedro Neves⁴

1 - Departamento de Cardiologia, Hospital de Santa Cruz, Centro Hospitalar de Lisboa Ocidental, Lisboa, Portugal; 2 - Departamento de Nefrologia, Hospital de Santa Cruz, Centro Hospitalar de Lisboa Ocidental, Lisboa, Portugal; 3 - Departamento de Nefrologia, Hospital de Egas Moniz, Centro Hospitalar de Lisboa Ocidental, Lisboa, Portugal; 4 - Departamento de Cirurgia Cardiorácica, Hospital de Santa Cruz, Centro Hospitalar de Lisboa Ocidental, Lisboa, Portugal

CO-COR-02 - SIMULTANEOUS HEART AND KIDNEY TRANSPLANTATION IN EIGHTH CASES: EVOLUTION OF LEFT VENTRICLE EJECTION FRACTION, PSAP, KIDNEY FUNCTION, AND METABOLIC PROFILE.

Manuel Batista¹; André Soeiro¹; António Canotilho¹; André Antunes¹; Carlos Branco¹; Pedro Correia¹; Filipe Soares¹; David Prieto¹; Gonçalo Coutinho¹; Manuel Antunes¹; Alfredo Mota²; Arnaldo Figueiredo²; Filipe Mira³; Rita Leal³; Rui Alves³; Pedro Antunes¹

1 - Centro de Cirurgia Cardiorácica e Transplantação de Órgãos Torácicos - Centro Hospitalar e Universitário de Coimbra; 2 - Serviço de Urologia e Transplantação Renal - Centro Hospitalar e Universitário de Coimbra; 3 - Serviço de Nefrologia - Centro Hospitalar e Universitário de Coimbra

CO-COR-03 - PROGNOSTIC IMPACT OF EARLY POST-HEART TRANSPLANTATION DIALYSIS

Manuel Batista¹; António Canotilho¹; André Soeiro¹; Pedro Correia¹; David Prieto¹; Gonçalo Coutinho¹; Pedro Antunes¹

1 - Centro de Cirurgia Cardiorácica e Transplantação de Órgãos Torácicos - Centro Hospitalar e Universitário de Coimbra - Portugal

CO-COR-04 - ONE YEAR RESULTS OF LIRAGLUTIDE TREATMENT IN 10 DIABETIC HEART TRANSPLANTED PATIENTS

Manuel Batista¹; André Soeiro¹; António Canotilho¹; André Antunes¹; Carlos Branco¹; Filipe Soares¹; Pedro Correia¹; Gonçalo Coutinho¹; David Prieto¹; Pedro Antunes¹

1 - Centro de Cirurgia Cardiorácica e Transplantação de Órgãos Torácicos - Centro Hospitalar e Universitário de Coimbra - Portugal



Comunicações Orais 9 - RIM

Quinta-Feira 25 de março

19:00-20:00

SALA A

❖ Clique sobre o título para aceder ao resumo

CO-RIM-25 - KIDNEY GRAFT FUNCTION BEFORE PREGNANCY AS A PREDICTOR OF GRAFT, MATERNAL AND FETAL OUTCOMES IN PREGNANT RENAL TRANSPLANT RECIPIENTS

Filipe Mira¹; Joana Oliveira²; Filipa Sousa²; Dora Antunes²; Ana Figueiredo¹; Andreia Borges¹; Maria São José Pais²; Ana Galvão¹; Paulo Moura²; Rui Alves¹

1 - Nephrology Department, Coimbra University Hospital; 2 - Obstetrics A Department, Coimbra University Hospital

CO-RIM-26 - GRAVIDEZ APÓS TRANSPLANTE: AVALIAÇÃO DOS DESFECHOS MATERNOS, FETAIS E RENAIIS - A EXPERIÊNCIA DE UM CENTRO TERCIÁRIO.

Joana Marques¹; Filipa Cardoso¹; Patrícia Cotovio¹; Fernando Nolasco¹

1 - Serviço de Nefrologia, Hospital Curry Cabral, Centro Hospitalar e Universitário de Lisboa Central

CO-RIM-27 - BACTERIÚRIA ASSINTOMÁTICA NO TRANSPLANTADO RENAL - UM ELEFANTE NO MEIO DA SALA?

Ana Domingos¹; Luisa Costa²; Josefa Cahombo³; Marina Reis³; Mariana Sousa⁴; Jorge Malheiro⁵; Manuela Almeida⁵; La Salette Martins⁵; Leonídio Dias⁵; António Cabrita⁵

1 - Centro Hospitalar e Universitário do Algarve; 2 - Centro Hospitalar Tondela-Viseu; 3 - Centro Hospitalar de Vila Nova de Gaia/Espinho; 4 - Hospital Garcia de Orta; 5 - Centro Hospitalar e Universitário do Porto

CO-RIM-28 - NO CYTOMEGALOVIRUS RECURRENCE AFTER CONVERSION TO SIROLIMUS: A PROSPECTIVE AND RANDOMIZED STUDY

Laila Almeida Viana¹; Geovana Basso¹; Marina Pontello Cristelli¹; Yasmim Cardoso Dreige¹; Renata Cristina Pereira De Sousa Aucilino¹; Daniel Wagner Santos¹; Marcus Taver Costa Dantas¹; Monica Nakamura¹; Helio Tedesco Silva¹; Jose Medina Pestana.¹

1 - Hospital do Rim

CO-RIM-29 - NEOPLASIAS APÓS O TRANSPLANTE RENAL - A EXPERIÊNCIA DE UM CENTRO

Luisa Costa¹; Ana Domingos²; Mariana Sousa³; Marina Reis⁴; Josefa Cahombo⁴; La Salette Martins⁵; Jorge Malheiro⁵; Manuela Almeida⁵; Sofia Pedrosa⁵; Pedro Vieira⁶; António Cabrita⁵; Leonídio Dias⁵

1 - Centro Hospitalar Tondela-Viseu; 2 - Centro Hospitalar Universitário do Algarve; 3 - Hospital Garcia de Orta; 4 - Centro Hospitalar Vila Nova de Gaia/Espinho; 5 - Centro Hospitalar Universitário do Porto; 6 - Hospital Central do Funchal



CO-RIM-30 - RISK OF RECURRENCE AND SURVIVAL OF DIALYZED AND TRANSPLANT PATIENTS WITH RENAL CELL CARCINOMA OF NATIVE KIDNEYS

Jorge Correia¹; Bernardo Teixeira¹; Gonçalo Mendes¹; Sofia Mesquita¹; Avelino Fraga¹; Miguel Silva-Ramos¹

1 - Centro Hospitalar Universitário do Porto

Comunicações Orais 10 – FÍGADO

Quinta-Feira 25 de março

19:00-20:00

SALA B

❖ Clique sobre o título para aceder ao resumo

CO-FIG-06 - POST LIVER TRANSPLANTATION DELIRIUM ASSESSMENT USING CAM-ICU-7 SCALE: A RETROSPECTIVE COHORT

Filipe S. Cardoso¹; Amanda Ewasiuk²; Beverley Kok²; Constantine Karvellas²

1 - Hospital Curry Cabral; 2 - University of Alberta

CO-FIG-07 - HEMOSSIDEROSE DO ENXERTO COMO POSSÍVEL ETIOLOGIA DE ESTENOSES BILIARES NÃO ANASTOMÓTICAS

Inês Brasil¹; Rui Caetano Oliveira²; Maria Augusta Cipriano²; Dulce Diogo^{3,4}

1 - Faculdade de Medicina da Universidade de Coimbra; 2 - Serviço de Anatomia Patológica, CHUC; 3 - Unidade de Transplantação Hepática Pediátrica e de Adultos; 4 - Serviço de Cirurgia, CHUC

CO-FIG-08 - TRANSPLANTE HEPÁTICO PEDIÁTRICO NAS COLESTASES INTRA-HEPÁTICAS FAMILIARES

Susana Nobre⁴; João Pimentel¹; Ricardo Martins²; Dulce Diogo²; Emanuel Furtado²; Rui Caetano³; Maria Augusta Cipriano³; Isabel Gonçalves⁴

1 - Faculdade de Medicina da Universidade de Coimbra; 2 - Unidade de Transplantação Hepática de Adultos, Centro Hospitalar e Universitário de Coimbra; 3 - Serviço de Anatomia Patológica do Centro Hospitalar e Universitário de Coimbra; 4 - Unidade de Hepatologia e Transplantação Hepática Pediátrica, Departamento Pediátrico, Centro Hospitalar e Universitário de Coimbra

CO-FIG-09 - O ACESSO AO TRANSPLANTE HEPÁTICO - A “SORTE” DE POUCOS....

José Cunha Marques¹; Isabel Fonseca Silva¹; Judit Gandara¹; Sofia Ferreira¹; Vítor Lopes^{1,2}; Diana Valadares^{1,2}; Filipe Nery^{1,2,3}; Jorge Daniel^{1,2}; Helena Pessegueiro Miranda^{1,2,3}

1 - Unidade de Transplantação Hepática e Pancreática, Centro Hospitalar e Universitário do Porto; 2 - Instituto de Ciências Biomédicas Abel SALAZAR - Universidade do Porto; 3 - Instituto de Saúde Pública da Universidade do Porto



CO-FIG-10 - IMPACTO DA FARMACOGENÉTICA EM DOENTES SUBMETIDOS A TRANSPLANTE HEPÁTICO SOB TACRÓLIMUS

Patrícia Paiva^{1,2,3}; Olívia Simões⁴; Dulce Diogo⁵; António Martinho⁴

1 - Unidade de Farmacologia Clínica, Centro Hospitalar e Universitário de Coimbra; 2 - Instituto de Farmacologia e Terapêutica Experimental, Faculdade de Medicina, Universidade de Coimbra; 3 - Centro Académico Clínico de Coimbra, Centro Hospitalar e Universitário de Coimbra e Faculdade de Medicina da Universidade de Coimbra; 4 - Centro do Sangue e da Transplantação de Coimbra, IPST, IP; 5 - Unidade de Transplantação Hepática de Adultos, Serviço de Cirurgia, Centro Hospitalar e Universitário de Coimbra

CO-FIG-11 - ANÁLISE DE ÍNDICES DE RISCO DRI, KDRI E SOFA PARA AVALIAÇÃO DA FUNÇÃO INICIAL DO ENXERTO HEPÁTICO.

Fabio Silveira¹; Fabio Porto Silveira¹; Cassia Regina Sbrissia Silveira¹; Ricardo Teles Schulz²

1 - Hospital do Rocio - Centro Digestivo e Transplante de Órgãos / Brasil; 2 - Hospital São José - Centro Digestivo e Transplante de Órgãos / Brasil

Comunicações Breves 2 - RIM

Quinta-Feira 25 de março

19:00-20:00

SALA C

❖ [Clique sobre o título para aceder ao resumo](#)

CB-RIM-01 - IMPACTO DA PANDEMIA POR SARS-COV-2 NA ATIVIDADE DE TRANSPLANTAÇÃO RENAL NUM CENTRO DE TRANSPLANTAÇÃO

Claudia Santos¹; Pedro Pereira¹; Teresa Pina Vaz¹; Geraldo Oliveira²; Paulo Dinis¹; Carlos Silva¹; João Silva¹

1 - Centro Hospitalar Universitário de São João, EPE, Serviço de Urologia; 2 - Centro Hospitalar Universitário de São João, EPE, Serviço de Nefrologia

CB-RIM-02 - INFECÇÃO COVID-19 EM DOENTES TRANSPLANTADOS RENAIIS: CARACTERIZAÇÃO E OUTCOMES

Afonso Santos¹; Luís Leite De Sousa²; Rita Calça²; Anna Lima¹; Célia Nascimento²; Cristina Jorge²; Teresa Adragão²; Margarida Bruges²; Domingos Machado²; André Weigert²

1 - Serviço de Nefrologia - Hospital Fernando Fonseca; 2 - Serviço de Nefrologia - Hospital de Santa Cruz, Centro Hospitalar de Lisboa Ocidental

CB-RIM-03 - INFEÇÃO SARS-COV2 NO PERÍODO PÓS-TRANSPLANTE RENAL IMEDIATO

Luís Leite De Sousa¹; Anna Lima²; Afonso Santos²; Célia Nascimento¹; Cristina Jorge¹; Teresa Adragão¹; Margarida Bruges¹; Domingos Machado¹; André Weigert¹

1 - Serviço de Nefrologia - Hospital de Santa Cruz, Centro Hospitalar de Lisboa Ocidental; 2 - Serviço de Nefrologia - Hospital Fernando da Fonseca



CB-RIM-04 - A PANDEMIA PELA COVID-19 E EXCESSO DE MORTALIDADE NA POPULAÇÃO TRANSPLANTADA DE RIM DE UM CENTRO BRASILEIRO

Julia Taddeo¹; Roberto Mayer¹; João Filipe Costa Alves Pereira¹; Marina Pontello Cristelli¹

1 - Hospital do Rim

CB-RIM-05 - HIGHLY-SENSITISED PATIENTS ON THE KIDNEY TRANSPLANT WAITING LIST: NORTH PORTUGUESE REGION CHARACTERIZATION

Luís Araújo¹; Sandra Tafulo¹; Cecília Mendes¹; Ermelinda Osório¹

1 - Instituto Português de Sangue e da Transplantação

CB-RIM-06 - HIPERALDOSTERONISMO PRIMÁRIO: UMA CAUSA RARA DE HIPERTENSÃO MALIGNA E MICROANGIOPATIA TROMBÓTICA NO TRANSPLANTE RENAL

Carolina Ormonde¹; Sara Querido²; Nuno Rombo²; Rita Roque²; Belarmino Clemente²; André Weigert²

1 - Hospital do Divino Espírito Santo; 2 - Hospital de Santa Cruz, Centro Hospitalar Lisboa Ocidental

CB-RIM-07 - SOBREVIDA DO ENXERTO A LONGO PRAZO EM RECEPTORES DE TRANSPLANTE RENAL CONFORME TIPO DE DOADOR

Júlia Taddeo¹; Cláudia Loures¹; Renato Demarchi Foresto¹; Laila Almeida Viana¹; Marina Pontello Cristelli¹; Lúcio Roberto Requião Moura¹; Helio Tedesco Silva¹; José Medina Pestana¹

1 - Hospital do Rim

CB-RIM-08 - QUAL O IMPACTO DA SOBRECARGA HÍDRICA APÓS TRANSPLANTE RENAL?

Catarina Mateus¹; Rita Vicente²; Sara Querido¹; Carla Rocha¹; Cristina Jorge¹; Margarida Bruges¹; Teresa Adragão¹; André Weigert¹

1 - Centro Hospitalar Lisboa Ocidental - Hospital de Santa Cruz; 2 - Hospital do Espírito Santo de Évora



Comunicações Orais 11 - RIM/IMUNOLOGIA

**Quinta-Feira 25
de março**

19:00-20:00

SALA D

❖ [Clique sobre o título para aceder ao resumo](#)

CO-RIM-31 - retirado pelo autor

CO-RIM-32 - RELAÇÃO ENTRE ANTICORPOS ANTI-AT1R NO SORO PRÉ-TRANSPLANTE E EVOLUÇÃO DO TRANSPLANTE RENAL

Tathiane Chaves Faria¹; Renato De Marco¹; Karina Lumi Mine¹; Hélio Tedesco-Silva²; José O Medina-Pestana²; Maria Gerbase-Delima¹

1 - Instituto de Imunogenética (IGEN), Associação Fundo de Incentivo à Pesquisa (AFIP), São Paulo, SP, Brasil; 2 - Hospital do Rim, Fundação Oswaldo Ramos, São Paulo, SP, Brasil

CO-IMU-01 - EPLET-BASED VIRTUAL PRA INCREASES TRANSPLANT PROBABILITY IN HIGHLY-SENSITIZED PATIENTS

Sandra Tafulo¹; Jorge Malheiro²; Leonídio Dias²; Manuela Almeida²; La Salette Martins²; Sofia Pedroso²; Ermelinda Osório¹; Luísa Lobato²; António Castro-Henriques²

1 - Instituto Português de Sangue e da Transplantação; 2 - Centro Hospitalar Universitário do Porto

CO-IMU-02 - PROSPECTIVE EVALUATION OF TRANSPLANT IMMUNOLOGICAL RISK WITH A RAPID OPTIMIZED FLOW CYTOMETRIC CROSSMATCH

Cristiana Teixeira¹; Luis Ramalhete¹; Dario Ligeiro¹

1 - Centro de Sangue e Transplantação de Lisboa, IPST-IP, Lisboa, Portugal

CO-IMU-03 - RECLASSIFICATION OF SENSITIZED PATIENTS BASED ON CALCULATED PANEL REACTIVE ANTIBODY SCORE.

Luis Ramalhete¹; Maria Isabel Silva¹; Dario Ligeiro¹

1 - Centro de Sangue e Transplantação de Lisboa-Área da Transplantação, IPST-IP, Lisboa, Portugal

CO-IMU-04 - A REEVALUATION OF TRANSPLANT NON-ACCEPTABLE MISMATCHES SCHEME WITH PERSISTENT AND FLOATING ANTI-HLA ALLOREACTIVE ANTIBODIES.

Luis Ramalhete¹; Dario Ligeiro¹

1 - Centro de Sangue e Transplantação de Lisboa, IPST-IP, Lisboa, Portugal



Comunicações Breves 3 - RIM

Sexta-Feira 26 de março

13:45-14:20

SALA B

❖ Clique sobre o título para aceder ao resumo

CB-RIM-09 - GASTROINTESTINAL TUBERCULOSIS: A CHALLENGING CASE

Inês Duarte¹; Cristina Outerelo¹; Ariana Azevedo¹; Iolanda Godinho¹; Maria João Melo¹; João Albuquerque Gonçalves¹; Marta Neves¹; Hugo Silva¹; Estela Nogueira¹; Sara Gonçalves¹; Alice Santana¹; José Guerra¹

1 - Centro Hospitalar Universitário Lisboa Norte

CB-RIM-10 - AN UNUSUAL INFECTION IN A KIDNEY TRANSPLANT RECIPIENT - A DIAGNOSIS THAT TICKS OFF

Joana Tavares^{1,2}; Ana Domingos^{1,2}; Luísa Lemos²; Josefa Cahombo²; Jorge Malheiro²; Sofia Pedroso²; Manuela Almeida²; La Salette Martins²; Leonídio Dias²; António Castro Henriques²; António Cabrita²

1 - Shared co-first authorship; 2 - Serviço de Nefrologia - Centro Hospitalar Universitário do Porto

CB-RIM-11 - THE OTHER SIDE OF IMMUNOSUPPRESSION- MULTIPLE PATHOGENS AT THE SAME TIME IN A SINGLE HOST

Catarina Marouço¹; Fernando Caeiro¹; Patricia Cotovio¹; Cecília Silva¹; Miguel Bigotte Vieira¹; Inês Aires¹; Rita Magriço¹; Aníbal Ferreira¹; Fernando Nolasco¹

1 - Serviço de Nefrologia, Hospital Curry Cabral, Centro Hospitalar Universitário Lisboa Central

CB-RIM-12 - TRANSPLANTE RENAL PEDIÁTRICO – DADOR VIVO OU CADÁVER?

Catarina Neves¹; Ana Luísa Correia²; Rita Leal²; Lídia Santos²; Luís Rodrigues²; Maria Marques²; Catarina Romãozinho²; Carmen Carmo¹; Clara Gomes¹; Arnaldo Figueiredo²

1 - Unidade de Nefrologia Pediátrica, Serviço de Pediatria Ambulatória, Centro Hospitalar e Universitário de Coimbra; 2 - Unidade de Transplantação Renal do Centro Hospitalar e Universitário de Coimbra

CB-RIM-13 - BELATACEPT COMO TERAPEÚTICA DE MANUTENÇÃO: A RESPOSTA NUM CASO DE MICROANGIOPATIA TROMBÓTICA APÓS UMA REJEIÇÃO MEDIADA POR ANTICORPOS

Mariana Sousa¹; Gonçalo Cruz¹; Catarina Eusébio¹; Pedro Bravo¹; Carlos Oliveira¹

1 - Hospital Garcia de Orta



Comunicações Orais 12 – DIVERSOS

Sexta-Feira 26 de março

14:30-15:30

SALA A

❖ Clique sobre o título para aceder ao resumo

CO-OUT-01 - CULTURA PRIMÁRIA DE CÉLULAS MUSCULARES LISAS DE AORTA ABDOMINAL HUMANA OBTIDAS DE DOADORES EM MORTE ENCEFÁLICA: MODELO PARA ESTUDAR DOENÇAS VASCULARES

Carlos Alexandre Curylofo Corsi¹; Claudia Tarcila Gomes Sares²; Jessyca Michelon Barbosa¹; Fabíola Mestriner¹; Rodolfo Borges Dos Reis²; Paulo Roberto Evora³; Mauricio S. Ribeiro¹; Christiane Becari¹
1 - Divisão de Cirurgia Vascular, Departamento de Cirurgia e Anatomia, Faculdade de Medicina de Ribeirão Preto – FMRP/USP; 2 - Divisão de Urologia, Departamento de Cirurgia e Anatomia, Faculdade de Medicina de Ribeirão Preto – FMRP/USP; 3 - Divisão de Cirurgia Cardíaca, Departamento de Cirurgia e Anatomia, Faculdade de Medicina de Ribeirão Preto – FMRP/USP

CO-RIM-33 - NÍVEIS CIRCULANTES DE P-SULFATO DE CRESOL E SULFATO DE INDOXILO ASSOCIAM-SE A ALTERAÇÕES DO MICROBIOMA INTESTINAL EM RECETORES DE TRANSPLANTE RENAL

Susana Sampaio^{1,2,3,4}; Ricardo Araujo^{1,2,5}; Ana Merino-Ribas^{1,2,6,7,8}; Janete Quelhas-Santos^{1,2,3}; Luisa Barreiros^{9,10}; Marcela A Segundo⁹; Manuel Pestana^{1,2,3,4}; Benedita Sampaio-Maia^{1,2,11}
1 - i3S - Instituto de Investigação e Inovação em Saúde, Universidade do Porto, Portugal; 2 - INEB - Instituto de Engenharia Biomédica, Universidade do Porto, Portugal; 3 - Faculty of Medicine, University of Porto, Portugal; 4 - Department of Nephrology, São João Hospital Center, EPE, Porto, Portugal; 5 - Medical Biotechnology, Flinders University of South Australia, Australia; 6 - Universitat Autònoma de Barcelona, Barcelona, Spain; 7 - Nephrology Department, Hospital Universitari Germans Trias i Pujol, Badalona, Spain; 8 - Hospital Universitari Doctor Josep Trueta, Girona, Spain; 9 - LAQV, REQUIMTE, Departamento de Ciências Químicas, Faculdade de Farmácia, Universidade do Porto, Portugal; 10 - Escola Superior de Saúde, Instituto Politécnico do Porto, Portugal; 11 - Faculty of Dental Medicine, University of Porto, Portugal

CO-RIM-34 - OBESITY IN KIDNEY TRANSPLANT RECIPIENTS: IMPACT IN FIRST YEAR POST-TRANSPLANT COMPLICATIONS

Inês Duarte¹; João Bernardo¹; Iolanda Godinho¹; Ariana Azevedo¹; Maria João Melo¹; João Albuquerque Gonçalves¹; Hugo Silva¹; Marta Neves¹; Estela Nogueira¹; Sara Gonçalves¹; Alice Santana¹; José Guerra¹
1 - Centro Hospitalar Universitário Lisboa Norte

CO-RIM-35 - FOLLOW-UP APÓS NEFRECTOMIA PARA TRANSPLANTE DE DADOR VIVO

Ana Luísa Correia¹; Catarina Neves¹; Rita Leal¹; Luís Rodrigues¹; Maria Guedes Marques¹; Lídia Santos¹; Catarina Romãozinho¹; Arnaldo Figueiredo¹; Rui Alves¹
1 - Centro Hospitalar e Universitário de Coimbra



CO-PAN-01 - CHARACTERIZATION OF THE PANCREAS AFTER KIDNEY AND SIMULTANEOUS PANCREAS KIDNEY TRANSPLANT WAITING LIST IN THE SOUTH OF PORTUGAL ON 31 JANUARY 2021

Luis Ramalhete¹; Dario Ligeiro¹; Inês Aires²; Cecília Silva²; Fernando Caeiro²; Patrícia Cotovio²; Miguel Bigotte²; Rita Magriço²; Aníbal Ferreira²; Fernando Nolasco²

1 - Centro de Sangue e Transplantação de Lisboa, IPST-IP, Lisboa, Portugal; 2 - Department of Nephrology, Curry Cabral Hospital, Hospital Centre of Central Lisbon, Lisbon, Portugal

CO-PAN-02 - HEMOGLOBIN A1C AFTER PANCREAS-KIDNEY TRANSPLANTATION AS A PREDICTIVE MARKER FOR ENDOCRINE FUNCTION FAILURE IN PANCREATIC GRAFTS.

Emanuel Vigia¹; Luis Ramalhete²; Rita Ribeiro³; Inês Barros⁴; Beatriz Chumbinho⁴; Edite Filipe⁴; Ana Pena⁴; Luis Bicho⁴; Ana Nobre⁴; Sofia Carrelha⁴; Mafalda Sobral⁴; Jorge Lamelas⁴; João Santos Coelho⁴; Hugo Pinto Marques⁴; Paula Pico⁴; Susana Costa⁴; Fernando Rodrigues⁴; Américo Martins⁴; Miguel Bigotte⁴; Rita Magriço⁴; Patrícia Cotovio⁴; Fernando Caeiro⁴; Inês Aires⁴; Cecília Silva⁴; Fernando Remédio⁴; Aníbal Ferreira⁴; Jorge Paulino Pereira³; Fernando Nolasco⁴

1 - Centro Hospitalar Universitário de Lisboa Central; 2 - Centro de Sangue e Transplantação de Lisboa-Área da Transplantação, IPST-IP, Lisboa, Portugal; 3 - Nova Medical School; 4 - CHULC

CO-PAN-03 - O IMPACTO DA PERDA DO ENXERTO RENAL E/OU PANCREÁTICO NA SOBREVIVÊNCIA DOS PACIENTES SUBMETIDOS AO TRANSPLANTE SIMULTÂNEO PÂNCREAS-RIM

Lucia Villanueva¹; Laila Almeida Viana¹; Marina Pontello Cristelli¹; Erika Bevilaqua Rangel¹; Miguel Bonfitto¹; Adriano Mizara Gonzales¹; Roberto Meirelles¹; Helio Tedesco Silva¹; Jose Medina Pestana¹

1 - Hospital do Rim

CO-PAN-04 - PREGNANCY AFTER COMBINED KIDNEY AND PANCREAS TRANSPLANTATION: A SINGLE-CENTER EXPERIENCE

Joana Tavares¹; Mariana Coroado²; Marina Reis¹; Sofia Pedroso¹; Jorge Malheiro¹; Manuela Almeida¹; Leonídio Dias¹; La Salette Martins¹; António Castro Henriques¹; António Braga²; António Cabrita¹

1 - Serviço de Nefrologia - Centro Hospitalar Universitário do Porto; 2 - Serviço de Ginecologia e Obstetrícia - Centro Hospitalar Universitário do Porto

CO-ENF-01 - RESILIÊNCIA EM PACIENTES TRANSPLANTADOS DE ÓRGÃOS FRENTE A PANDEMIA DE COVID-19 NO BRASIL

Rafael Rodrigo Da Silva Pimentel¹; Izabel Alves Das Chagas Valóta¹; Marcelo José Dos Santos¹; Ana Lucia Siqueira Costa Calache¹; Luis Manuel Blanco Donoso²

1 - Escola de Enfermagem da Universidade de São Paulo (EEUSP), São Paulo, Brasil; 2 - Facultad de Psicología de la Universidad Autónoma de Madrid (UAM), Madrid, Espanha.



Comunicações Orais 13 – FÍGADO

Sexta-Feira 26 de março

14:30-15:30

SALA B

❖ Clique sobre o título para aceder ao resumo

CO-FIG-12 - INFEÇÃO POR SARS-COV-2 NUMA POPULAÇÃO DE TRANSPLANTADOS HEPÁTICOS

Marli Ferreira¹; Diana Mendes Oliveira¹; Judit Gandara¹; Sofia Ferreira¹; Vitor Lopes^{1,2}; Jorge Daniel^{1,2}; Helena Pessegueiro Miranda^{2,3}

1 - Unidade de Transplantação Hepática e Pancreática, Centro Hospitalar e Universitário do Porto; 2 - Instituto de Ciências Biomédicas Abel SALAZAR (ICBAS) - Universidade do Porto; 3 - Instituto de Saúde Pública da Universidade do Porto (ISPUP) - Universidade do Porto

CO-FIG-13 - SARS-COV2 E O TRANSPLANTADO HEPÁTICO

Beatriz Chumbinho¹; Élia Mateus¹; Margarida Direitinho¹; Fátima Ventura¹; João Santos Coelho¹; Rui Perdigoto¹; Américo Martins¹; Fernando Nolasco¹

1 - CHULC

CO-FIG-14 - A PANDEMIA POR SARS-COV-2 NA REFERENCIAÇÃO DE DOENTES A UMA UNIDADE DE TRANSPLANTE HEPÁTICO

Isabel Fonseca Silva¹; José Cunha Marques¹; Judit Gandara¹; Sofia Ferreira¹; Vitor Lopes^{1,2}; Diana Valadares^{1,2}; Filipe Nery^{1,2,3}; Jorge Daniel^{1,2}; Helena Pessegueiro Miranda^{1,2,3}

1 - Unidade de Transplantação Hepática e Pancreática, Centro Hospitalar e Universitário do Porto; 2 - Instituto de Ciências Biomédicas Abel SALAZAR - Universidade do Porto; 3 - Instituto de Saúde Pública da Universidade do Porto

CO-FIG-15 - AVALIAÇÃO DOS ANTICORPOS ANTI-SARS COV2 EM TRANSPLANTADOS HEPÁTICOS.

Suzana Calretas¹; Joana Espirito Santo¹; Ana Torres Oliveira¹; Suzana Silva¹; João Madaleno¹; Dulce Diogo¹; José Guilherme Tralhão¹

1 - Unidade de Transplantação Hepática de Adultos - Centro Hospitalar e Universitário de Coimbra

CO-FIG-16 - INFEÇÃO POR SARS-COV-2 NUMA UNIDADE DE TRANSPLANTAÇÃO HEPÁTICA PEDIÁTRICA

Rita Marchante Pita¹; Fernanda Rodrigues²; Susana Nobre¹; Isabel Gonçalves¹

1 - Unidade de Transplantação Hepática, Centro Hospitalar e Universitário de Coimbra EPE, Coimbra, Portugal; 2 - Unidade de Infeciologia e Serviço de Urgência, Centro Hospitalar e Universitário de Coimbra EPE, Coimbra, Portugal.



Comunicações Orais 13 – CORAÇÃO

Sexta-Feira 26 de março

14:30-15:30

SALA C

❖ [Clique sobre o título para aceder ao resumo](#)

CO-COR-05 - TRANSPLANTE CARDÍACO APÓS PONTE COM HEARTMATE 3™: PRIMEIRA EXPERIÊNCIA NACIONAL

Christopher Strong¹; Catarina Brízido¹; Bruno Rocha¹; António Tralhão¹; Sara Ranchordas¹; Márcio Madeira¹; Marta Marques¹; Miguel Abecassis¹; José Pedro Neves¹; Carlos Aguiar¹

1 - Hospital de Santa Cruz - Centro Hospitalar Lisboa Ocidental

CO-COR-06 - A ERA DA ASSISTÊNCIA VENTRICULAR - HEARTMATE 3. EXPERIÊNCIA DE UM CENTRO PORTUGUÊS

Marta Marques¹; Sara Ranchordás¹; Tiago Nolasco¹; Christopher Strong¹; Márcio Madeira¹; Paulo Oliveira¹; Bruno Rocha¹; Catarina Brízido¹; Helena Brandão¹; Carlos Aguiar¹; Miguel Abecassis¹; José Pedro Neves¹

1 - Hospital de Santa Cruz - CHLO

CO-COR-07 - SUCCESSFUL CARDIAC RESYNCHRONIZATION THERAPY AFTER HEART TRANSPLANTATION

Sandra Amorim¹; Raquel Garcia¹; Paulo Araujo¹; Roberto Pinto¹; Jose Silva-Cardoso¹; Jose Pinheiro-Torres¹; João Carlos Silva¹; Filipe Macedo¹; Paulo Pinho¹

1 - Centro Hospitalar Universitário de São João

CO-COR-08 - INSUFICIÊNCIA CARDÍACA AVANÇADA (INTERMACS I-IV) EM DOENTES CANDIDATOS A TRANSPLANTE CARDÍACO: CONSEGUIMOS MELHORAR O PROGNÓSTICO?

Carlos F. D. Rodrigues⁶; João Pedro Pais¹; Telma Alves²; Adriana Girão²; Luís Neto Fernandes³; Sofia Martinho⁴; Susana Costa⁴; Carolina Lourenço⁴; Manuel Batista²; Fátima Franco⁴; David Prieto⁵; Pedro Antunes⁵; Lino Gonçalves⁴

1 - Serviço de Medicina Interna da Unidade Local de Saúde do Alto Minho; 2 - Serviço de Medicina Interna do Centro Hospitalar Universitário de Coimbra; 3 - Serviço de Medicina Interna do Centro Hospitalar de Entre o Douro e Vouga; 4 - Serviço de Cardiologia do Centro Hospitalar Universitário de Coimbra; 5 - Serviço de Cirurgia Cardiorrástica e Transplantação de Órgãos Torácicos do Centro Hospitalar Universitário de Coimbra; 6 - Serviço de Medicina Interna do Centro Hospitalar do Baixo Vouga

CO-COR-09 - GRAFT STATUS, MAJOR CLINICAL EVENTS, KIDNEY FUNCTION AND HAEMATOLOGICAL AND METABOLIC PROFILE IN A 26 PATIENTS COHORT SURVIVING FIFTEEN YEARS AFTER HEART TRANSPLANTATION

Manuel Batista¹; António Canotilho¹; André Soeiro¹; André Antunes¹; Pedro Correia¹; Carlos Branco¹; Filipe Soares¹; Gonçalo Coutinho¹; David Prieto¹; Pedro Antunes¹

1 - Centro de Cirurgia Cardiorrástica e Transplantação de Órgãos Torácicos - Centro Hospitalar e Universitário de Coimbra - Portugal



CO-COR-10 - ANTIBODY-MEDIATED REJECTION OF CARDIAC ALLOGRAFT – A CHALLENGING CLINICAL CASE

Catarina Martins Da Costa¹; João Calvão¹; Ana Filipa Amador¹; Teresa Pinho¹; Pedro Pereira¹; José Pinheiro Torres¹; Roberto Pinto¹; Sandra Amorim¹; Filipe Macedo¹

1 - Centro Hospitalar São João

E-POSTERS

❖ Clique sobre o título para aceder ao resumo

EP-001 - UMA ANÁLISE DE SÉRIES DE TEMPO PARA TRANSPLANTES INTERVIVOS E FALECIDOS NO BRASIL

Tallys Kalynka Feldens¹; Paulo De Andrade Jacinto¹

1 - Universidade Federal do Paraná

EP-002 - CONHECIMENTO DE MÉDICOS SOBRE MORTE ENCEFÁLICA E DOAÇÃO DE ÓRGÃOS E FATORES ASSOCIADOS.

Tauana Vasconcelos¹; Mayra Gonçalves Meneguetti²; Carlos Alexandre Curylofo Corsi¹; Rodrigo Galvão Bueno Gardona³; Carla Caroline Da Silva Alves¹; Jessyca Michelin Barbosa¹; Maria Auxiliadora Martins¹

1 - Faculdade de Medicina de Ribeirão Preto da Universidade de São Paulo; 2 - Escola de Enfermagem de Ribeirão Preto da Universidade de São Paulo (EERP-USP); 3 - Universidade em Pato Branco

EP-003 - RECUSAS DE DOAÇÕES DE ÓRGÃOS EM UMA ORGANIZAÇÃO DE PROCURA DE ÓRGÃOS NO BRASIL

Barbara Rossana Gimenez Hidalgo¹; Rafael Rodrigo Da Silva Pimentel¹; Marcelo José Dos Santos¹

1 - Escola de Enfermagem da Universidade de São Paulo

EP-004 - RECUSAS EM DOAR TECIDOS EM UMA ORGANIZAÇÃO DE PROCURA DE ÓRGÃOS NO BRASIL

Barbara Rossana Gimenez Hidalgo¹; Rafael Rodrigo Da Silva Pimentel¹; Marcelo José Dos Santos¹

1 - Escola de Enfermagem da Universidade de São Paulo

EP-005 - DISTINÇÃO ENTRE OS SISTEMAS DE TRANSPLANTAÇÃO DE BRASIL E PORTUGAL: UMA ANÁLISE DOS ÚLTIMOS 10 ANOS

Glaziele Rodrigues Garcia¹; Giovanna Dos Santos Bruni¹; Laura Hackenhaar Heck¹; Lucas Kuelle Matte¹; Paula Daronco Berlezi¹; Rebeca Delatorre Fonseca¹; Samara Trevizan¹; Giseli Costella¹; Loiva Beatriz Fernandes Letner Dos Santos Filha¹; Mylene Sturza Goethel¹; Vírginia Leonardi Dambros¹

1 - Universidade Luterana do Brasil



EP-006 - OXIDATIVE STRESS AND MITOCHONDRIAL BIOENERGETICS IN THORACIC PERIAORTIC VERSUS SUBCUTANEOUS FAT IN A MOUSE MODEL OF DIABETES

Aryane Pinho^{1,2}; Inês Baldeiras¹; Diana Santos^{1,3}; Ermelindo Leal^{1,3}; Ana Burgeiro¹; Eugenia Carvalho^{1,3}

1 - Center for Neuroscience and Cell Biology, University of Coimbra, Rua Larga, Faculdade de Medicina, Polo I, 1º andar, 3004-504, Coimbra, Portugal; 2 - Departamento de Ciências da Vida, Faculdade de Ciências e Tecnologia, University of Coimbra, Calçada Martim de Freitas, 3000-456, Coimbra, Portugal; 3 - Instituto de Investigação Interdisciplinar, University of Coimbra, Casa Costa Alemão, Rua Dom Francisco de Lemos, 3030-789, Coimbra, Portugal

EP-007 - IMPAIRED OXIDATIVE STRESS AND ANTIOXIDANT DEFENSES IN EAT FROM CARDIAC DISEASE PATIENTS

Diana Santos¹; Ana Burgeiro¹; Ana Catarina Fonseca¹; Inês Baldeiras¹; Manuel J. Antunes²; Eugénia Carvalho¹

1 - Centro de Neurociências e Biologia Celular da Universidade de Coimbra (CNC), Coimbra, Portugal; 2 - Clínica Universitária de Cirurgia Cardiorácica, Faculdade de Medicina, Universidade de Coimbra, Coimbra, Portugal

EP-008 - INFECTIONS IN HEART TRANSPLANT RECIPIENTS: A SINGLE-CENTER STUDY

Francisco Almeida¹; Mariana Guedes¹; Diana Pissara¹; Raquel Duro¹; Sandra Amorim¹; Paulo Pinho¹; José Pinheiro Torres¹; Lurdes Santos¹

1 - Centro Hospitalar Universitário de São João, Porto

EP-009 - AN UNUSUAL MANIFESTATION OF REJECTION.

Carlos Xavier Correia De Resende¹; Pedro Diogo¹; Sandra Amorim¹; Gonçalo Pestana¹; José Pinheiro Torres¹; Paulo Pinho¹; José Silva Cardoso¹; Filipe Macedo¹

1 - Centro Hospitalar Universitário do São João

EP-010 - MEDICINA FÍSICA E DE REABILITAÇÃO APÓS TRANSPLANTE CARDÍACO

Ana Rita Raposo¹; Armanda Lobarinhas¹

1 - Hospital de Braga

EP-011 - PADRÕES DE RISCO PARA DESCONTINUIDADE DO ACOMPANHAMENTO DE ENFERMAGEM PÓS TRANSPLANTE RENAL

Renata De Mello Magdalena Breitsameter^{1,2}; Andrea Carla Bauer^{1,2}; Alessandra Rosa Vicari^{1,2}; Monique Santos Freitas²; Carla Elisabete Da Silva Oliveira¹

1 - Hospital de Clínicas de Porto Alegre; 2 - Universidade Federal do Rio Grande do Sul

EP-012 - EFETIVIDADE DO TELEATENDIMENTO DE ENFERMAGEM NO TRANSPLANTE RENAL DURANTE A PANDEMIA COVID-19

Renata De Mello Magdalena Breitsameter^{1,2}; Monique Santos Freitas²; Carla Elisabete Da Silva Oliveira¹; Andrea Carla Bauer^{1,2}; Alessandra Rosa Vicari^{1,2}

1 - Hospital de Clínicas de Porto Alegre; 2 - Universidade Federal do Rio Grande do Sul



EP-013 - A EDUCAÇÃO EM SAÚDE EM TEMPOS DE PANDEMIA: FORTALECENDO O PROCESSO DE DOAÇÃO/TRANSPLANTE

Patrícia Betyar Goes Santos¹

1 - SANTA CASA DE MISERICÓRDIA DE ITABUNA

EP-014 - A ENFERMAGEM E A DOAÇÃO DE ÓRGÃOS: UMA ANÁLISE QUALITATIVA DO PROCESSO DE TRABALHO EM UM HOSPITAL REFERÊNCIA NO SUL DO BRASIL

Andréa Maria Pedrosa Gomes¹; Ananyr Porto Fajardo²; Cristine Maria Warmling^{2,3}

1 - GRUPO HOSPITALAR CONCEIÇÃO; 2 - PROGRAMA DE PÓS GRADUAÇÃO DE AVALIAÇÃO DE TECNOLOGIAS PARA O SISTEMA ÚNICO DE SAÚDE DO GRUPO HOSPITALAR CONCEIÇÃO; 3 - PROGRAMA DE PÓS GRADUAÇÃO ENSINO NA SAÚDE DA UNIVERSIDADE FEDERAL DO RIO GRANDE DO SUL

EP-015 - CAMPANHA SETEMBRO VERDE DE UM HOSPITAL UNIVERSITÁRIO EM PARCERIAS COM O BANCO DE OLHOS E CIHDOTTS DE SÃO LUÍS-MA

Heloisa Rosário Furtado Oliveira Lima¹; Polianna Costa Bortolon Melo¹; Kenya Mara Veras Santos¹; Priscila Monteiro De Almeida¹; Regina De Fátima Cruz De Moraes¹; Ângela Inês Brito Veiga¹; Luiza Maria De Nóvoa Moraes¹; Magnólia Rosa Ribeiro Oliveira¹; Leonardo Rosário Furtado Oliveira Lima²; Lorena Monteiro Borges³

1 - Hospital Universitário da Universidade Federal do Maranhão; 2 - Hospital Municipal Miguel Couto; 3 - Centro Universitário Serra dos Órgãos

EP-016 - QUEM ENXERGA E QUEM VÊ: CAUSAS PARA NÃO AUTORIZAÇÃO DA DOAÇÃO DE CÓRNEAS, 2020

Núbia Regina Pereira Da Silva¹; Cristina Maria Douart Loyola²; Ruth Helena De Souza Brito Ferreira De Carvalho²; Marcos Antônio Barbosa Pacheco²; Roberta Jansen De Mello Farias Guimarães²; Rafael Mondego Fontenele³; Heloisa Rosário Furtado Oliveira Lima¹; Polianna Costa Bortolon Melo¹; Ângela Inês Brito Veiga¹; Luiza Maria De Nóvoa Moraes¹

1 - Hospital Universitário da Universidade Federal do Maranhão; 2 - Universidade Ceuma; 3 - Faculdade Edufor

EP-017 - MANUAL EDUCATIVO PARA RECEPTORES DE TRANSPLANTE DE FÍGADO: ESTUDO METODOLÓGICO

Alexandra Dias De Almeida¹; Ana Rafaela Filippini Lopes²; Cristina Maria Galvão¹; Karina Dal Sasso Mendes¹

1 - Escola de Enfermagem de Ribeirão Preto da Universidade de São Paulo; 2 - Hospital das Clínicas da Faculdade de Medicina de Ribeirão Preto da Universidade de São Paulo

EP-018 - TRANSPLANTE DE CÓRNEA: A NOSSA REALIDADE...

Hélder Rui Lopes¹

1 - CHULC



EP-019 - CRIAÇÃO DA DISCIPLINA "DOAÇÃO E TRANSPLANTE" NO PROGRAMA DE RESIDÊNCIA MULTIPROFISSIONAL EM SAÚDE DO HU-UFMA

Heloisa Rosário Furtado Oliveira Lima¹; Polianna Costa Bortolon Melo¹; Kenya Mara Veras Santos¹; Priscila Monteiro De Almeida¹; Regina De Fátima Cruz De Moraes¹; Ângela Inês Brito Veiga¹; Luiza Maria De Nóvoa Moraes¹; Magnólia Rosa Ribeiro Oliveira¹; Leonardo Oliveira Lima²; Lorena Monteiro Borges³
1 - Hospital Universitário da Universidade Federal do Maranhão; 2 - Hospital Municipal Miguel Couto; 3 - Centro Universitário Serra dos Órgãos

EP-020 - PERFUSÃO HIPOTÉRMICA COM OXIGENAÇÃO NO ENXERTO DE FÍGADO – RELATO DO PRIMEIRO CASO PORTUGUÊS

João Simões^{1,2}; João Afonso^{1,2}; Júlio Constantino^{2,3}; Pedro Oliveira^{1,2,3}; Ricardo Martins^{1,2,3}; António Pinho^{1,2,3}; Emanuel Furtado^{1,2,3}; Guilherme Tralhão^{1,2,3}; Dulce Diogo^{1,2,3}
1 - Serviço de Cirurgia Geral; 2 - Centro Hospitalar e Universitário de Coimbra; 3 - Unidade de Transplantação Hepática de Adultos

EP-021 - SARCOMA DE KAPOSÍ APÓS TRANSPLANTE HEPÁTICO PEDIÁTRICO

Catarina Cordeiro¹; Susana Nobre¹; Sandra Ferreira¹; Maria José Julião²; Catarina Cunha³; Manuel Brito⁴; Isabel Gonçalves¹
1 - Unidade de Hepatologia e Transplantação Hepática, Hospital Pediátrico, Centro Hospitalar e Universitário de Coimbra; 2 - Serviço de Anatomia Patológica, Centro Hospitalar e Universitário de Coimbra; 3 - Serviço de Cirurgia e Queimados, Hospital Pediátrico, Centro Hospitalar e Universitário de Coimbra; 4 - Serviço de Oncologia, Hospital Pediátrico, Centro Hospitalar e Universitário de Coimbra

EP-022 - LIVER TRANSPLANTATION DURING COVID-19 PANDEMIC: A SINGLE CENTER EXPERIENCE

Renata Marcolino Nogueira¹; Victor Hugo Ribeiro Vieira¹; Marcela Arruda Saboia Nogueira Dos Santos¹; Lucas Demétrio Domingues De Souza¹; Thiago Pereira Bellinha¹; Lúcio Auler¹; Renato Toledo¹; Gustavo Torres¹; Laura Cristina Machado Pinto¹; Livia Barroso Victor Bianchine De Moura¹; Luciana Carius¹; Cristiane Carius¹; Lucas Jaegger¹; Ludmilla Silva Oliveira¹; Livia Guimarães¹; Caroline Baldin¹; Joyce Roma¹; Márcia Halpern¹; Elizabeth Balbi¹; Lúcio Filgueiras Pacheco Moreira¹
1 - Hospital Quinta D'or

EP-023 - CHANGES IN LIVER BIOPSY IN POST LIVER TRANSPLANTATION COVID-19 INFECTION: CASE REPORT

Laura Cristina Machado Pinto¹; Elizabeth Balbi¹; Marcia Halpern¹; Luciana Pereira Carius¹; Livia Victor¹; Erico Pessoa Canal¹; Ludmilla Oliveira¹; Livia Guimarães¹; Vítor Hugo Oliveira¹; Lucas Demétrio¹; Thiago Belinha¹; Marcela Arruda¹; Renata Marcolino Nogueira¹; Geysa Bigi Maya Monteiro¹; Carlos Frederico Ferreira Campos¹; Lucio Filgueiras Pacheco Moreira¹
1 - Hospital Quinta Dor



EP-024 - REPERFUSÃO PORTAL PELA VEIA GÁSTRICA ESQUERDA NO TRANSPLANTE HEPÁTICO DE PACIENTES COM TROMBOSE DE VEIA PORTA – CASUÍSTICA DE 8 PACIENTES EM UM ÚNICO CENTRO

José Huygens Parente Garcia²; Carlos Eduardo Lopes Soares¹; Madalena Maria Silva Coutinho²; Alexia Rangel De Castro¹; Kevyn Alisson Nascimento Gurgel¹; Clébia Azevedo De Lima²; Gustavo Rego Coelho²
1 - Universidade Federal do Ceará; 2 - Hospital Universitário Walter Cantídio

EP-025 - INTERVENÇÕES DE ENFERMAGEM NA GESTÃO DA VULNERABILIDADE DO DOENTE TRANSPLANTADO HEPÁTICO

Carla Anjos¹; Beatriz Miguel¹
1 - Centro Hospitalar Universitário de Lisboa Central - Hospital Curry Cabral

EP-026 - AVALIAÇÃO DE ALOANTICORPOS CITOTÓXICOS E DE IGG LIGANTE NÃO-ATIVADORA DO COMPLEMENTO POR CITOMETRIA DE FLUXO.

Alice Lima¹; Luis Ramalhe¹; Dario Ligeiro¹
1 - Centro de Sangue e Transplantação de Lisboa, IPST-IP, Lisboa, Portugal

EP-027 - KEY FACTORS FROM THE OFFERING SCHEME FOR KIDNEY TRANSPLANTATION AT LISBON CENTRES

Luis Ramalhe¹; Ana Teixeira¹; Cristiana Teixeira¹; Dulce Roldão¹; Maria Isabel Silva¹; Maria Ascensão Matos¹; Paula Almeida¹; Pedro Mendonça¹; Pedro Venturini¹; Olga Abade¹; Dario Ligeiro¹
1 - Centro de Sangue e Transplantação de Lisboa, IPST-IP, Lisboa, Portugal

EP-028 - LONG WAITING PATIENTS OF THE ACTIVE SOUTH REGION KIDNEY TRANSPLANT LIST

Luis Ramalhe¹; Dario Ligeiro¹
1 - Centro de Sangue e Transplantação de Lisboa, IPST-IP, Lisboa, Portugal

EP-029 - DIFFERENT SENSITIZATION GROUPS ARE SHAPED BY CELLULAR TESTING AND IMMUNOASSAY ALLOREACTIVE SCREENING

Luis Ramalhe¹; Maria Isabel Silva¹; Maria Ascensão Matos¹; Dario Ligeiro¹
1 - Centro de Sangue e Transplantação de Lisboa - Área da Transplantação, IPST-IP, Lisboa, Portugal

EP-030 - EDUCAÇÃO PARA CONSCIENTIZAÇÃO DE ALUNOS DO ENSINO MÉDIO SOBRE A DOAÇÃO E O TRANSPLANTE DE ÓRGÃOS E TECIDOS HUMANOS

Carlos Alexandre Curylofo Corsi¹; Elton Carlos De Almeida²; Marcelo José Dos Santos³; Alan Vinícius Assunção Luiz⁴; Natássia Condilo Pitta⁴; Kátia Gabriel Scarpelini¹; Rodolfo Leandro Bento¹; Tauana Vasconcelos⁵; Jessyca Michelon Barbosa⁵; Marelaine Prandi⁵; Luís Gustavo Gazoni Martins¹
1 - Banco de Tecidos Humanos do Hospital das Clínicas da Faculdade de Medicina de Ribeirão Preto - HCFMRP/USP; 2 - Ministério da Saúde - Brasil; 3 - Escola de Enfermagem da Universidade de São Paulo - EE/USP; 4 - Escola de Enfermagem de Ribeirão Preto - EERP/USP; 5 - Faculdade de Medicina de Ribeirão Preto - FMRP/USP



EP-031 - INTERVENÇÕES MUDIÁTICAS E DOAÇÃO DE ÓRGÃOS - UMA ANÁLISE PARA O BRASIL

Tallys Kalyinka Feldens¹; Paulo De Andrade Jacinto¹

1 - Universidade Federal do Paraná

EP-032 - PROGRAMA DE EXTENSÃO PARA ASSISTÊNCIA ODONTOLÓGICA A PACIENTES DE TRANSPLANTE DE UMA UNIVERSIDADE FEDERAL BRASILEIRA

Larissa Fassarela Marquiere¹; Victória Flor Bretas¹; Leandro César Silva Contarini¹; Bárbara Lima Cruz¹; Ingrid Aline Muniz¹; Ricardo Santiago Gomez¹; Carolina Nemésio De Barros Pereira¹; Cláudia Lopes Brilhante Bhering¹; Mauro Henrique Nogueira Guimarães De Abreu¹; Danilo Rocha Dias¹; Caroline Christine Santa Rosa²; Elen Marise Castro Oliveira¹; Fabiano Araújo Cunha¹; Felipe Paiva Fonseca¹; Francine Benetti¹; Marcos Daniel Septimio Lanza¹; Patrícia Valente Araújo Jacques Gonçalves¹; Rafael Paschoal Esteves Lima¹; Ricardo Rodrigues Vaz¹; Thaís Yumi Suzuki¹; Warley Luciano Fonseca Tavares¹; Ana Maria Rebouças Rodrigues³; Humberto Correa De Almeida¹; Fabiana Barbosa Amaral Pereira Guimarães⁴; Mauricio Aquino De Castro¹; Frederico Santos Lages¹; Ênio Lacerda Vilaça¹; Leandro Napier De Souza¹; Maria Elisa De Souza E Silva¹

1 - Universidade Federal de Minas Gerais; 2 - Faculdade de Minas - BH; 3 - Universidade Vale do Rio Verde; 4 - Universidade Vale do Rio Verde de Três Corações

EP-033 - TRANSPLANTES EM POPULAÇÃO PEDIÁTRICA: UMA ANÁLISE DO NÚMERO DE PROCEDIMENTOS REALIZADOS NOS ÚLTIMOS CINCO ANOS NO BRASIL

Glaziele Rodrigues Garcia¹; Giseli Costella¹; Loiva Beatriz Fernandes Letner Dos Santos Filha¹; Mylena Sturza Goethel¹; Virginia Leonardi Dambros¹; Giovanna Dos Santos Bruni¹; Laura Hackenhaar Heck¹; Lucas Kuelle Matte¹; Paula Daronco Berlezi¹; Rebeca Delatorre Fonseca¹; Samara Trevisan¹

1 - Universidade Luterana do Brasil

EP-034 - EXPANDIR HORIZONTES: TRANSPLANTE RENOPANCREÁTICO EM DOENTE COM INFEÇÃO VIH

Rui Barata¹; Patrícia Alves¹; Cecília Silva¹; Joana Dias¹; Miguel Bigotte Vieira¹; Rita Magriço¹; Patrícia Cotovio¹; Inês Aires¹; Ana Pena¹; Mário Góis¹; Helena Viana¹; Fernando Caeiro¹; Francisco Remédio¹; Aníbal Ferreira¹; Américo Martins¹; Fernando Nolasco¹

1 - Hospital Curry Cabral, Centro Hospital Universitário de Lisboa Central

EP-035 - INFEÇÃO POR ASPERGILLUS EM DOENTE SUBMETIDA A TRANSPLANTE PULMONAR

Mariana Cabral¹; Rebeca Natal¹; Luisa Semedo¹; Paulo Calvino¹; João Cardoso¹; José Fragata¹

1 - Hospital de Santa Marta

EP-036 - TRAQUEOSTOMIA EM DOENTES SUBMETIDOS A TRANSPLANTE PULMONAR - A EXPERIÊNCIA DE UM CENTRO

Maria Inês De Sousa Moreira¹; Zenito Cruz²; João Eurico Reis²; Luísa Semedo¹; Paulo Calvino²; José Fragata²

1 - Serviço de Pneumologia, Hospital de Santa Marta, Centro Hospitalar Universitário Lisboa Central;

2 - Serviço de Cirurgia Cardiotorácica, Hospital de Santa Marta, Centro Hospitalar e Universitário Lisboa Central



EP-037 - TERAPIA DE PRESSÃO NEGATIVA NA DEISCÊNCIA DE FERIDA NO TRANSPLANTE PULMONAR

Miguel Neves¹; João Gomes²; João Maciel²; Paulo Calvino²; José Fragata²

1 - Centro Hospitalar de Leiria; 2 - Centro Hospitalar Universitário de Lisboa Central

EP-038 - SEROPREVALENCE FOR SARS-COV-2-SPECIFIC ANTIBODIES IN KIDNEY TRANSPLANT OUTPATIENTS IN SAO PAULO, BRAZIL AS OF SEPTEMBER 2020: A SINGLE CENTER, PROSPECTIVE, CROSS-SECTIONAL STUDY.

Mariana Pontello Cristelli¹; Carlos Fortaleza¹; Laila Almeida Viana¹; Nathália Silva Guerra¹; Marcos Taver Costa Dantas¹; Caio Zito¹; Suelen Martins¹; Kamilla Linhares¹; Bianca Cassão¹; Vega Azevedo²; Monica Nakamura¹; Daniel Wagner Santos¹; Lucio Roberto Requião Moura¹; Renato Demarchi Foresto¹; Helio Tedesco Silva¹; Jose Medina Pestana¹

1 - Hospital do Rim; 2 - Hospital

EP-039 - COVID-19 EM TRANSPLANTADOS RENAIIS – EXPERIÊNCIA DO CHUSJ

Filipa Ferreira¹; Ana Teresa Nunes¹; Manuela Bustorff¹; Francisco Gonçalves¹; Pedro Gonçalves¹; Núria Paulo¹; Ana Rocha¹; Inês Ferreira¹; Isabel Tavares¹; Joana Santos¹; Susana Sampaio¹

1 - Centro Hospitalar Universitário São João

EP-040 - NEFROPATIA HEREDITÁRIA: DIAGNÓSTICO ETIOLÓGICO APÓS TRANSPLANTE RENAL

Francisco Gonçalves¹; Odete Pereira¹; Isabel Tavares¹

1 - Centro Hospitalar Universitário de São João

EP-041 - DECLÍNIO DA FUNÇÃO RENAL APÓS DOAÇÃO DE RIM: QUE FATORES SÃO PREDITORES?

Filipe Marques¹; Cláudia Costa¹; Maria João Melo¹; Joana Gameiro¹; Sara Gonçalves¹; João Gonçalves¹; Alice Santana¹; José Guerra¹

1 - Serviço de Nefrologia e Transplantação Renal, Centro Hospitalar Universitário Lisboa Norte, EPE

EP-042 - HIPERTENSÃO NO DADOR VIVO – ANÁLISE DE FATORES DE RISCO E OUTCOMES

Filipe Marques¹; Cláudia Costa¹; Maria Joao Melo¹; Joana Gameiro¹; Iolanda Godinho¹; Estela Nogueira¹; Alice Santana¹; José Guerra¹

1 - Serviço de Nefrologia e Transplantação Renal, Centro Hospitalar Universitário Lisboa Norte, EPE

EP-043 - POST-TRANSPLANT NEPHROTIC SYNDROME: BESIDES THE OBVIOUS

Ana Cunha Rodrigues¹; Sara Fernandes²; Ana Teresa Nunes³; Manuela Bustorff³; Roberto Silva³; Susana Norton Sampaio³; Manuel Pestana³

1 - Centro Hospitalar Tondela-Viseu; 2 - Hospital Beatriz Ângelo; 3 - Centro Hospitalar Universitário de São João



EP-044 - COMPARING SCORES FOR PREDICTING KIDNEY TRANSPLANTATION OUTCOMES

Bruno Lima¹; Teresa Henriques²; Helena Alves³

1 - Oficina de Bioestatística; 2 - Department of Community Medicine, Information and Health Decision Sciences - MEDCIDS, Faculty of Medicine, University of Porto; 3 - National Health Institute Doutor Ricardo Jorge, Porto

EP-045 - HNF1B-ASSOCIATED DISEASE IN TWO KIDNEY TRANSPLANT RECIPIENTS

Joana Tavares¹; Ana Lopes²; Ana Castro¹; Manuela Almeida¹; Andreia Campos¹; Sofia Teixeira²; Jorge Malheiro¹; Jorge Soares²; José Manuel Ferreira³; Leonídio Dias¹; António Castro Henriques¹; António Cabrita¹

1 - Serviço de Nefrologia - Centro Hospitalar Universitário do Porto; 2 - Serviço de Endocrinologia - Centro Hospitalar Universitário do Porto; 3 - Serviço de Gastroenterologia - Centro Hospitalar Unviersitário do Porto

EP-046 - COVID -19 EM DOENTE TRANSPLANTADOS RENAI: A EXPERIENCIA DE UM CENTRO DE TRANSPLANTAÇÃO

Catarina Marouço¹; Nuno Fonseca¹; Tiago Pereira¹; Filipa Cardoso¹; Miguel Verdelho¹; Rita Magriço¹; Aníbal Ferreira¹; Fernando Nolasco¹

1 - Serviço de Nefrologia, Hospital Curry Cabral, Centro Hospitalar Universitário Lisboa Central

EP-047 - SARCOMA DE KAPOSI COM APRESENTAÇÃO ATÍPICA

Rita Veríssimo¹; Patrícia Valério²; Sara Querido¹; Célia Nascimento¹; Cristina Jorge¹; Margarida Bruges¹; Teresa Adragão¹; André Weigert¹

1 - Departamento de Nefrologia, Hospital de Santa Cruz, Centro Hospitalar Lisboa Ocidental; 2 - Departamento de Nefrologia, Centro Hospitalar de Setúbal

EP-048 - KIDNEY ALLOCATION RULES SIMULATOR

Bruno Lima¹; Teresa Henriques²; Helena Alves³

1 - Oficina de Bioestatística; 2 - Department of Community Medicine, Information and Health Decision Sciences - MEDCIDS, Faculty of Medicine, University of Porto; 3 - National Health Institute Doutor Ricardo Jorge, Porto

EP-049 - ENTEROCOLITE ASSOCIADA AO RITUXIMAB: RARO MAS POTENCIALMENTE FATAL

Filipa Ferreira¹; Ana Teresa Nunes¹; Manuela Bustorff¹; Isabel Tavares¹; Ana Rocha¹; Inês Ferreira¹; Joana Santos¹; Susana Sampaio¹

1 - Centro Hospitalar Universitário São João



EP-050 - SARS-COV2 INFECTION CURE CRITERIA IN KIDNEY TRANSPLANT

RECIPIENTS: ARE THEY CORRECT?

Inês Duarte¹; Cristina Outerelo¹; Ariana Azevedo¹; Iolanda Godinho¹; Maria João Melo¹; João Albuquerque Gonçalves¹; Hugo Silva¹; Marta Neves¹; Estela Nogueira¹; Sara Gonçalves¹; Alice Santana¹; José Oliveira Guerra¹

1 - Centro Hospitalar Universitário Lisboa Norte

EP-051 - NEPHROTIC-RANGE PROTEINURIA DURING PREGNANCY IN A PANCREAS-KIDNEY TRANSPLANT RECIPIENT

Ana Domingos¹; La Salette Martins²; Sofia Correia²; António Braga³; Leonídio Dias²; António Cabrita²

1 - Centro Hospitalar e Universitário do Algarve; 2 - Centro Hospitalar e Universitário do Porto; 3 - Centro Materno-Infantil do Norte

EP-052 - COVID-19 REINFECTION IN KIDNEY TRANSPLANT RECIPIENT

Inês Duarte¹; Cristina Outerelo¹; Ariana Azevedo¹; Iolanda Godinho¹; Maria João Melo¹; Marta Neves¹; Hugo Silva¹; João Albuquerque Gonçalves¹; Estela Nogueira¹; Sara Albuquerque Gonçalves¹; Alice Santana¹; José Guerra¹

1 - Centro Hospitalar Universitário Lisboa Norte

EP-053 - NOCARDIOSIS INFECTION PRESENTING AS PULMONARY NODULES IN A KIDNEY TRANSPLANT RECIPIENT: A CASE REPORT

Sara Fernandes¹; Ana Rodrigues³; Manuela Bustorff²; Ana Teresa Nunes²; Susana Sampaio Norton²; Manuel Pestana²

1 - Serviço de Nefrologia, Hospital Beatriz Ângelo; 2 - Serviço de Nefrologia, Centro Hospitalar Universitário São João; 3 - Serviço de Nefrologia, Centro Hospitalar Tondela-Viseu

EP-054 - ATYPICAL LOCALIZATION OF COMMON INFECTIONS IN A KIDNEY TRANSPLANT RECIPIENT

Catarina Marouço¹; Fernando Caeiro²; Patrícia Cotovio¹; Miguel Bigotte Vieira¹; Cecília Silva¹; Inês Aires²; Aníbal Ferreira²; Rita Magriço²; Francisco Remédios²; Fernando Nolasco²

1 - Serviço de Nefrologia, Hospital Curry Cabral, Centros Hospitalar Universitário de Lisboa Central; 2 - Serviço de Nefrologia, Hospital Curry Cabral, Centro Hospitalar Universitário de Lisboa Central

EP-055 - COVID-19 IN KIDNEY TRANSPLANT RECIPIENTS – A SINGLE CENTRE OBSERVATIONAL STUDY FROM PORTUGAL

Carolina Branco¹; Inês Duarte¹; Liliana R Santos¹; Hugo Silva¹; Alice Santana¹; Lurdes Alvoeiro¹; José Oliveira Guerra¹; António Pais De Lacerda¹

1 - Centro Hospitalar Universitário Lisboa Norte



EP-056 - UMA NOVA PERSPECTIVA NA ABORDAGEM DO STRONGYLOIDES NA TRANSPLANTAÇÃO RENAL

Celine Machado¹; Ana Mil-Homens¹

1 - Centro Hospitalar Universitário Lisboa Central

EP-057 - ANGIOTOMOGRAFIA NA AVALIAÇÃO VASCULAR DO RECEPTOR ANTES DO TRANSPLANTE RENAL: REVISÃO DE LITERATURA.

Marcelo Lopes De Lima²; Helena Da Cunha Lopes De Lima¹; Grazielle Ambrosio¹; Renan José Rigonato¹; Bruno Raphael lamashita Voris²; Mariana Da Cunha Lopes De Lima²; Marilda Mazzali²

1 - Faculdade de Medicina da Pontifícia Universidade Católica de Campinas; 2 - Faculdade de Ciências Médicas da Unicamp

EP-058 - C3 GLOMERULOPATHY RECURRENCE AFTER KIDNEY TRANSPLANT - WHAT IS THE OPTIMAL TREATMENT?

Catarina Marouço¹; Fernando Caeiro¹; Cecília Silva¹; Patrícia Cotovio¹; Miguel Bigotte Vieira¹; Inês Aires¹; Rita Magriço¹; Aníbal Ferreira¹; Fernando Nolasco¹

1 - Serviço de Nefrologia, Hospital Curry Cabral, Centro Hospitalar Universitário Lisboa Central

EP-059 - NEFROPATIA DE C3 COM FALÊNCIA DO ENXERTO NO PÓS-TRANSPLANTE RENAL

Bárbara Ribeiro¹; João Pedro Oliveira¹; Pedro Reis Pereira¹; Manuela Almeida¹; Jorge Malheiro¹; La Salete Martins¹; Leonídio Dias¹

1 - Centro Hospitalar do Porto

EP-060 - MALACOPLAQUIA NO ENXERTO RENAL

Iolanda Godinho¹; Sara Gonçalves¹; Ariana Azevedo¹; Maria João Melo¹; Hugo Silva¹; Marta Neves¹; João Gonçalves¹; Estela Nogueira¹; Alice Santana¹; Lurdes Correia²; José Guerra¹

1 - Serviço de Nefrologia e Transplantação Renal, Centro Hospitalar Lisboa Norte, EPE; 2 - Serviço de Anatomia Patológica, Centro Hospitalar Lisboa Norte, EPE

EP-061 - AVALIAÇÃO ECONÓMICA DO TRANSPLANTE RENAL VERSUS HEMODIÁLISE

Vânia Peralta¹; Ana Graça¹; Fernando Rodrigues¹

1 - Centro Hospitalar Universitário de Lisboa Central

EP-062 - STRONGYLOIDES STERCORALIS: UM CASO RARO DE TRANSMISSÃO ENTRE DADOR E RECETOR

Rui Barata²; Rita Abrantes¹; Ana Messias²; Miguel Bigotte Vieira²; Rita Magriço²; Patrícia Cotovio²; Cecília Silva²; Inês Aires²; Fernando Caeiro²; Francisco Remédio²; Aníbal Ferreira²; Fernando Nolasco²

1 - Centro Hospitalar Médio Tejo; 2 - Hospital Curry Cabral, Centro Hospital Universitário de Lisboa Central



EP-063 - BUSCA ATIVA POR POTENCIAIS DOADORES DE CÓRNEA EM UM HOSPITAL UNIVERSITÁRIO DA UFMA

Polianna Costa Bortolon Melo¹; Luiza Maria De Nóvoa Moraes¹; Kenya Mara Veras Santos¹; Heloisa Rosário Furtado Oliveira Lima¹; Priscila Monteiro De Almeida¹; Regina De Fátima Cruz De Moraes¹; Ângela Inês Brito Veiga¹; Magnólia Rosa Ribeiro Oliveira¹; Leonardo Furtado Oliveira Lima²; Lorena Monteiro Borges³; Núbia Regina Pereira Da Silva¹

1 - HOSPITAL UNIVERSITÁRIO DA UNIVERSIDADE FEDERAL DO MARANHÃO; 2 - HOSPITAL MUNICIPAL MIGUEL COUTO; 3 - CENTRO UNIVERSITÁRIO SERRA DOS ÓRGÃOS

EP-064 - PERFIL EPIDEMIOLÓGICO DOS TRANSPLANTES DE MEDULA ÓSSEA DOS PACIENTES PEDIÁTRICOS EM UM CENTRO DE TRANSPLANTE BRASILEIRO: 22 ANOS DE ATIVIDADES

Victor Hugo Fernandes¹; Stephanie Miyoshi¹; Larissa Polis²; Mair Pedro De Souza²; Anderson Simioni²; Vergílio Colturato²

1 - Faculdade de Medicina da Universidade de Araraquara - UNIARA; 2 - Hospital Amaral Carvalho – HAC

EP-065 - THE HEMATOPOIETIC RECOVERY AFTER ALLOGENEIC BONE MARROW TRANSPLANT

Raquel Rodrigues^{1,2}; Fatima Amado¹; Filipa Bordalo¹; Sara Ferreira¹; Sérgio Lopes¹; Catarina Pinho¹; Susana Roncon¹

1 - Instituto Português de Oncologia do Porto FG, EPE (IPO-Porto); 2 - Escola Superior de Saúde do Politécnico do Porto

XV CONGRESSO PORTUGUÊS DE TRANSPLANTAÇÃO

24, 25 E 26 MARÇO 2021

PROGRAMA

SPT

Sociedade Portuguesa
de Transplantação
www.spt.pt

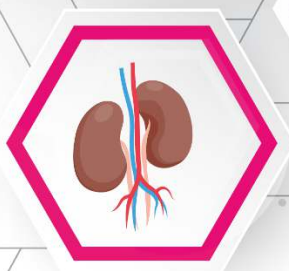
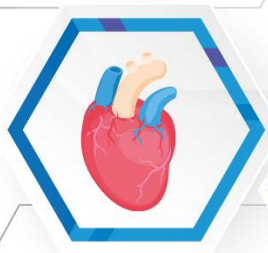
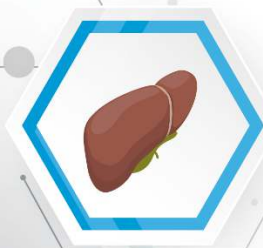

Patrocinador Ouro



Patrocinadores Bronze



CareDx®

DIAGNOSTICA
LONGWOOD

Patrocinadores



MSD

to
BridgeLife
Europe